



**CR250Ry • 1**



**CATÁLOGO  
DE PEÇAS**



## ÍNDICE

---

INSTRUÇÕES

1

---

GRUPO DO MOTOR

2

---

GRUPO DO CHASSI

3

---

ÍNDICE DE NÚMERO  
DE PEÇAS

4

---

ÍNDICE DE NOME  
DE PEÇAS

5

---





CR250Ry



Instruções para o Uso do Catálogo de Peças

- Este Catálogo de Peças descreve todas as peças de reposição, bem como o tempo de mão-de-obra (T.M.O.) para os modelos **CR250Ry•1.**
- Este Catálogo de Peças foi elaborado com base nas informações disponíveis até 18 de junho de 2000.
- Especifique sempre o Nº completo da peça quando fizer um pedido de peças.
  - Verifique sempre o número, modelo, tipo, série, cor, marca, e o tamanho que for necessário antes de encomendar as peças.
  - Observe sempre que as ilustrações permitem localizar uma determinada parte do chassi ou do motor, podendo diferenciar da sua forma original.
- Quando forem realizadas as modificações ou adições no Catálogo de Peças, as páginas a serem substituídas ou adicionadas serão emitidas no momento oportuno acompanhadas de uma página de instruções para atualização.
- Periodicamente serão emitidas Notícias de Peças para que seja atualizado temporariamente o Catálogo de Peças até que seja publicada a Atualização definitiva do Catálogo.
- **Recomendamos ao Concessionário que mantenha seu Catálogo de Peças atualizado, observando com atenção a página de instruções para atualização.**

Índice	
• Instruções para o Uso do Catálogo de Peças .....	1
• Como Localizar as Informações sobre as Peças .....	2
• Estrutura do Catálogo de Peças .....	3
• Quando Utilizar as Peças .....	4
• Como Localizar os Blocos de Peças e os Números de Série .....	5
• Modelo e Número de Série aplicáveis .....	5
• Composição no Número de Identificação no veículo (V.I.N) Tipo Canadá .....	6
• Composição no número de Identificação (V.I.N) 1996 ~ .....	7
•Mangueira de Combustível, Mangueiras de Aplicação Geral e Mangueira de Vinil.....	8
•Composição no número de Identificação das Mangueiras .....	10
• Instruções para o Uso do Tempo Padrão de Mão-de-Obra T.M.O. ....	11
• Índice Ilustrado – Grupo do Motor .....	14
• Índice Ilustrado – Grupo do Chassi.....	16
• Índice de Número de Peças.....	87
• Índice de Nome de Peças .....	93

### © Referência com o Índice de Nome de Peças

## ÍNDICE DE NOME DE PEÇAS

Descrição	Nº do bloco	Nº de Ref.	Descrição	Nº do bloco	Nº de Ref.	De
<b>A</b>			Armação de Pressão, 6 mm	C-5-15	35	Bc
Acelerador Automático Comp.	C-8	3	Armação de Pressão, 6 mm	C-5-16	40	Bc
Acoplador Comp. (EMS)	C-5	20	Armação de Pressão, 6 mm	C-5-17	37	Bc
Acoplador Comp. (EMS)	C-1	5-1	Armação de Pressão, 6 mm	C-5-18	36	Bc
Acoplador Comp. (EMS)	C-5-3	22	Armação de Pressão, 6 mm	C-5-19	41	Bc
Acoplador Comp. (EMS)	C-5-4	20	Armação de Pressão, 6 mm	C-5-2	54	Bc
Acoplador Comp. (EMS)	C-5-5	21	Armação de Pressão, 6 mm	C-5-20	24	Bc
Acoplador Comp. (EMS)	C-5-6	21	Armação de Pressão, 6 mm	C-5-21	24	Bc
Acoplador Comp. (EMS)	C-5-6	21	Armação de Pressão, 6 mm	C-5-22	29	Bc
Acoplador Comp. (EMS)	C-5-7	22	Armação de Pressão, 6 mm	C-5-23	23	Bc
Acoplador Comp. (EMS)	C-5-8	19	Armação de Pressão, 6 mm	C-5-24	23	Bc
Acoplador Comp.	M-13	7	Armação de Pressão, 6 mm	C-5-25	19	Bc
Alavanca	C-15	8	Armação de Pressão, 6 mm	C-5-26	26	Bc
Alavanca Comp., Alagador	M-13	25	Armação de Pressão, 6 mm	C-5-27	30	Bc
Alavanca Comp., Alagador	M-13	25	Armação de Pressão, 6 mm	C-5-28	20	Bc
Alavanca Comp., Alagador (STD)	M-13	16	Armação de Pressão, 6 mm	C-5-3	33	Bc
Alavanca Comp., Solenóide Acelerador	C-8	5	Armação de Pressão, 6 mm	C-5-4	54	Bc
Alavanca Direita	C-20	4	Armação de Pressão, 6 mm	C-5-5	57	Bc
Alavanca Esquerda	C-20	5	Armação de Pressão, 6 mm	C-5-6	56	Bc
Alavanca, Alagador	M-13	18	Armação de Pressão, 6 mm	C-5-7	53	Bc
Alavanca, Alagador	M-13	18	Armação de Pressão, 6 mm	C-5-8	53	Bc
Alavanca, Alagador	M-13	20	Armação de Pressão, 6 mm	C-5-9	46	Bc
Alavanca, Alagador	M-13	17	Armação do Tanque	C-14	13	Bc
Alavanca	M-13-1	17	Armação Lisa, 20 mm	C-18	8	Bc

**M-14**  
**re de Manivelas**  
**ão**  
(RRN/RRS)

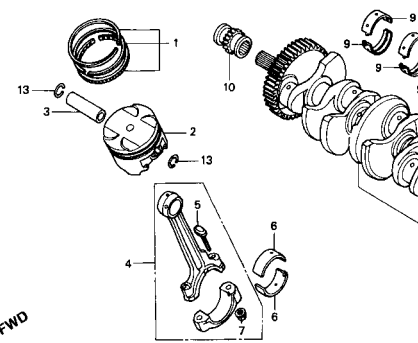

Item de serviço	T.M.O.	Ref. Nº	Nº da peça	Descrição	Qtd. CBR900				
					RRN	RFP	RRR	RPS	RRT
Jogo de Anéis, Pistão .....	*6,8	1	13011-MT4-315	Jogo de Anéis, Pistão (RIKEN) .....	4	4	4	4	-
(Adicione 0,2 por Unidade)			13031-MT4-315	Jogo de Anéis, Pistão (0.50) .....	(4)	(4)	(4)	(4)	-
• Pistão .....			13051-MW0-305	Jogo de Anéis, Pistão (1.00) .....	(4)	(4)	(4)	(4)	-
(Adicione 0,2 por Unidade)									
Pino, Pistão .....	*6,7								
Biela, Comp. ....	*7,1								
(Adicione 0,4 por Unidade)					-	(4)	-	-	-
Rolamento da Biela .....	*5,8	2	13101-MW0-000	Pistão .....	4	-	-	-	-
(Adicione 0,3 por Unidade)									
Árvore de Manivelas .....	*7,9								
Rolamento, Árvore de Manivelas .....	*7,2								
(Um ou Todos) .....			13101-MW0-760	Pistão .....	4	-	-	-	-
Engrenagem, Distribuição .....	*2,2		13101-MW0-790	Pistão .....	-	4	-	-	-
Rolamento de Esferas, 28 x 41 x 21 .....	*6,0								
			13101-MAE-000	Pistão .....	-	4	4	-	-
					-	-	4	4	-
					-	-	-	4	-

Estrutura do Catálogo de Peças

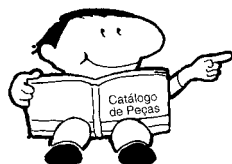

Diagram illustrating the structure of the parts catalog, showing a motorcycle headlight assembly (Farol) with various components labeled with numbers 1 through 11. The diagram is divided into sections labeled 1, 2, 3, 4, 5, 6, 7, 8, 9, 10, and 11. The text 'C-1.2' and 'Farol (CBR900RRR Exceto CM/S/RRS ~ RRV)' is present. A 'FWD' arrow points to the front of the motorcycle. A table below the diagram shows the item details:

Item de serviço	T.M.O.	Ref. Nº	Nº da peça	Descrição	Qtd. CBR900 RRV RRP RRR RRS RRT RRV	Nº de série
Unidade Farol	0.5	1	33101-MAE-601	Unidade Farol "NH-285" Cinza	1	

- ① Número do Bloco
- ② Nome do Bloco
- ③ Item de Serviço Tempo de Mão-de-Obra (T.M.O.)
- ④ Número de Referência (Os Números descritos entre parênteses indicam que continua da página anterior)

- ⑤ Número da Peça
- ⑥ Descrição
- ⑦ Código de Cores HONDA

- ⑧ Conjuntos
  - As peças cujas figuras estiverem delimitadas por linhas interrompidas são disponíveis em conjunto completo. (As peças componentes do conjunto, também são comercializadas individualmente)

- ⑨ Descrição de Cores

- ⑩ Observação
  - As observações que aparecem entre parênteses devem ser atentas.

- ⑪ Quantidade Utilizada na Motocicleta
  - Quando aparecem entre parênteses indicam peças opcionais. Quando indicadas com a letra "N" deve-se utilizar a quantidade que for necessária.

- ⑫ Número de Série

- ⑬ Nota

Item de serviço	T.M.O.	Ref. Nº	Nº da peça	Descrição	Qtd. CBR900 RRV RRP RRR RRS RRT RRV	Nº de série	Nota
Unidade Farol	0.5	1	33101-MAE-601	Unidade Farol "NH-285" Cinza	1		
• Lâmpada, Lanterna						-2351159	
Lâmpada	0.1					-2351712	
• Lâmpada, Farol	0.1						
			33101-MAE-612	Unidade Farol "NH-283" Cinza (Precaução Durante a Instalação)	1		
						-2351309	
						-2351434	
						-2350300	
						-0M300138	
			33101-MAE-671	Unidade Farol "NH-1" Preto	1		
						-SM300366	
			33101-MAE-691	Unidade Farol	1		
			33101-MAE-602	Unidade Farol	1	2351160-	
						2351713-	
						1	



## Quando Utilizar as Peças

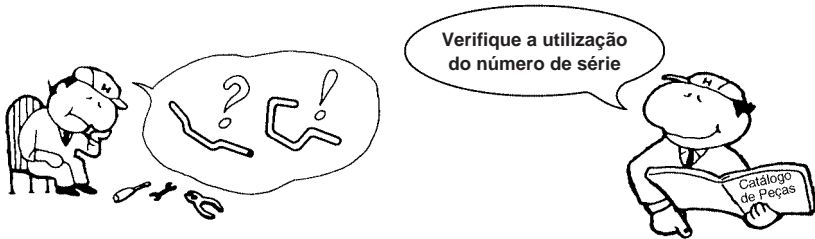

Ref. Nº	Nº da peça	Descrição	Qtd. CBR900							Nº de série
			RRN	RRP	RRR	RRS	RRT	RRV		
1	33101-MAE-601	Unidade Farol "NH-285" Cinza .....	-	-	1	-	-	-	-	~2351159 ~2351712
	33101-MAE-612	Unidade Farol "NH-283" Cinza .....	-	-	1	-	-	-	-	~2351309
		(Precaução Durante a Instalação) .....	-	-	-	1	-	-	-	~2351434 ~2350300 ~0M300138
	33101-MAE-671	Unidade Farol "NH-1" Preto .....	-	-	1	-	-	-	-	~SM300366
	33101-MAE-691	Unidade Farol .....	-	-	1	-	-	-	-	2351160~
	33101-MAE-602	Unidade Farol .....	-	-	-	1	-	-	-	2351713~
			-	-	-	1	1	-	-	

O número de Série foi utilizado desde o modelo inicial

Quando a numeração de Chassi aparece do lado esquerdo da coluna significa que a utilização das peças se aplica a partir deste número de chassi (2351160)

Quando a numeração de Chassi aparece do lado direito da coluna significa que a utilização da peça se aplica até este número de chassi (2351159)

## Abreviaturas Utilizadas neste Catálogo de Peças

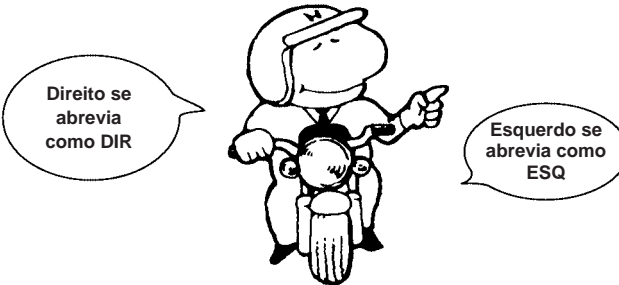

\* "Esq" e "Dir" na descrição de uma peça significa o lado Esquerdo e o lado Direito considerando-se que esteja sobre o assento da motocicleta.

• No Catálogo de peças utilizam-se as seguintes abreviaturas:

Conj.....	Conjunto
Comp. ....	Completo
Dir.....	Direito
Esq.....	Esquerdo
STD.....	Standard
MM.....	Milímetro
G.....	Gram
D (22D).....	Dente (22 dentes)
A.....	Ampére
V.....	Volt
W.....	Watt
C.A.....	Corrente Alternada
C.C.....	Corrente Contínua
ADM.....	Admissão
ESC.....	Escape
DIANT.....	Dianteira
TRAS.....	Traseira
SEX.....	Sextavado
LAT.....	Lateral
TRANS.....	Transmissão
SEX.....	Sextavado
PRIM.....	Primário
SEC.....	Secundário
MPH.....	Milhas por Hora
KPH.....	Quilômetro por Hora
L.E.D.....	Diodo Emissor de Luz
C.D.I.....	Unidade Descarga Capacitiva

Como Localizar o Bloco de Peças e os números de Série

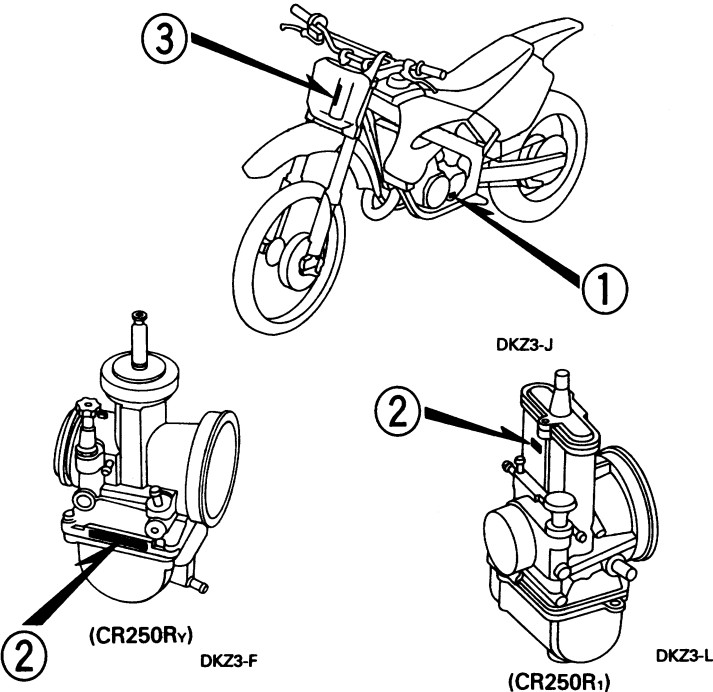
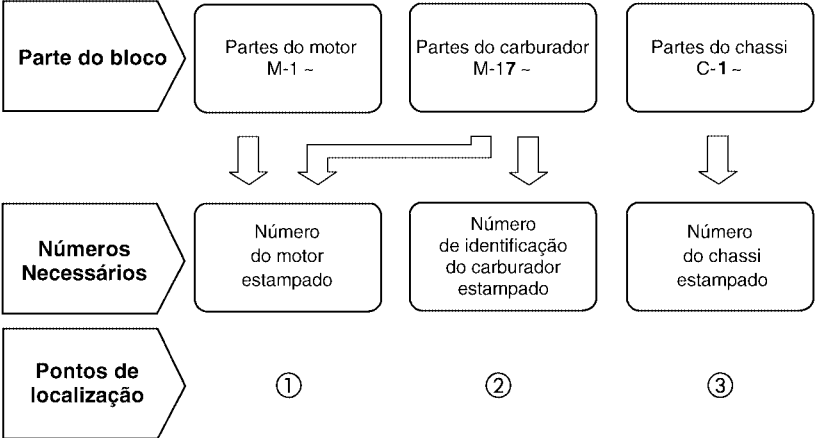

Modelo e Números de Série Aplicáveis

O Modelo, Código de Área, Tipo e os Números de Identificação podem ser identificados conforme tabela abaixo:

Modelo	Código de Área	Tipo	Nº de identificação do motor	Nº de identificação do Chassi	Nº de identificação do Carburador
CR250R <sub>Y</sub>	CM	Canadá	ME03E-6200001 ~	JH2ME032* YM700001 ~	PWK00A <u>A</u>
	ED	Mercado Europeu	ME03E-6200001 ~	JH2ME03A* YM040001 ~	
	U	Austrália	ME03E-6200001 ~	JH2ME03U* YM100001 ~	
CR250R <sub>1</sub>	CM	Canadá	ME03E-6300001 ~	JH2ME032* YM400001 ~	TMX11A <u>A</u>
	ED	Mercado Europeu	ME03E-6300001 ~	JH2ME03A YM040001 ~	
	U	Austrália	ME03E-6300001 ~	JH2ME03U* YM100001 ~	

\* Para identificação do número do carburador. Somente a parte sublinhada deverá ser usada para revisão.

PWK00A A KC 7

## Composição do número de identificação do veículo (V.I.N) Tipo Canadá

Exemplo: J H 2 P E 0 4 \* K M 2 0 0 0 1

Número Sequencial de Produção

Código de Fábrica

A .... Ohio U.S.A

B .... Alost Bélgica

C .... Saitama Japão

D .... Guadalajara México

E .... Montesa Espanha

F .... Atessa Itália

K .... Kumamoto Japão

M .... Hamamatsu Japão

R .... Manaus Brasil

S .... Susuka Japão

T .... Tochigi Japão

4 .... Sul da Carolina U.S.A

Modelo do Ano

Exemplo: K....1989 L....1990 M....1991 N....1992 X....1999 (Exceto I.O.Q.U) Y....2000 1....2001  
2....2002 3....2003 4....2004 5....2005 6....2006 7....2007 8....2008 9....2009

Versão

Dígito de Controle

Versão

Especificação

Código de Descrição do Veículo

Exemplo: PE04....XR600R RC30....VFR750R

Marca e Tipo de Veículo

JH2 ..... HONDA Motocicleta Fabricada no Japão

1HF ..... HONDA Motocicleta Fabricada nos Estados Unidos da América

YC1 ..... HONDA Motocicleta Fabricada na Bélgica

9C2 ..... HONDA Motocicleta Fabricada no Brasil

3H1 ..... HONDA Motocicleta Fabricada no México

VTM ..... HONDA Motocicleta Fabricada na Espanha

ZDC ..... HONDA Motocicleta Fabricada na Itália

JH3 ..... HONDA Motocicleta Fabricada no Japão

478 ..... HONDA Motocicleta Fabricada nos Estados Unidos da América

## Composição do número de identificação do Veículo (VIN) 1996 ~

Exemplo: J H 2 P E 0 4 A \* K M 2 0 0 0 1

Número Sequencial de Produção

Código de Fábrica

A .... Ohio U.S.A

B .... Alost Bélgica

C .... Saitama Japão

D .... Guadalajara México

E .... Montesa Espanha

F .... Atesa Itália

K .... Kumamoto Japão

M .... Hamamatsu Japão

R .... Manaus Brasil

S .... Susuka Japão

T .... Tochigi Japão

4 .... Sul da Carolina U.S.A

Modelo do Ano

Exemplo: K....1989 L....1990 M....1991 N....1992 X....1999 (Exceto I.O.Q.U) Y....2000 1....2001  
2....2002 3....2003 4....2004 5....2005 6....2006 7....2007 8....2008 9....2009

Versão

Dígito de Controle

Versão

Especificação

Código de Descrição do Veículo

Exemplo: PE04....XR600R RC30....VFR750R

Marca e Tipo de Veículo

JH2 ..... HONDA Motocicleta Fabricada no Japão

1HF ..... HONDA Motocicleta Fabricada nos Estados Unidos da América

YC1 ..... HONDA Motocicleta Fabricada na Bélgica

9C2 ..... HONDA Motocicleta Fabricada no Brasil

3H1 ..... HONDA Motocicleta Fabricada no México

VTM ..... HONDA Motocicleta Fabricada na Espanha

ZDC ..... HONDA Motocicleta Fabricada na Itália

JH3 ..... HONDA Motocicleta Fabricada no Japão

478 ..... HONDA Motocicleta Fabricada nos Estados Unidos da América

## Mangueira de Combustível, Mangueiras de Aplicação Geral e Mangueira de Vinil

1

- As “mangueiras de combustível de peças padronizadas”, as “mangueiras de aplicações gerais” e as “mangueiras de vinil” são fornecidas sem embalagem (granel) em forma de bobinas.
- Quando necessitar efetuar o pedido destas “mangueiras”, verifique no Catálogo de Peças o código da “mangueria padrão” e em seguida coloque entre parênteses o código da “mangueria sem embalagem (granel)” relativa utilizando a tabela abaixo.  
(O comprimento padrão das “mangueiras sem embalagem (granel)” é de 1 metro. As mangueiras indicadas com o símbolo < > também estão disponíveis com as medidas de 3 a 8 metros).
- Quando necessitar de troca, corte a mangueira sem embalagem (granel) na medida especificada. Esta medida pode ser verificada no nome da peça (verifique no manual de Serviços ou nas instruções que acompanham as mangueiras sem embalagem (granel) os procedimentos para o corte e instalação).
- A relação abaixo especifica o código das mangueiras padrão e as respectivas mangueiras sem embalagem (granel) e suas medidas. Certifique-se de que estes números sejam aplicados somente para as peças de reposição relacionadas.

Mangueria de Combustível				Mangueria de Aplicação Geral				Mangueria de Aplicação Geral			
Número de Peça Padrão	Número de Peça sem Embalagem (granel)	Peça sem Embalagem (granel)		Número de Peça Padrão	Número de Peça sem Embalagem (granel)	Peça sem Embalagem (granel)		Número de Peça Padrão	Número de Peça sem Embalagem (granel)	Peça sem Embalagem (granel)	
		Diâmetro Interno (mm)	Comprimento (m)			Diâmetro Interno (mm)	Comprimento (m)			Diâmetro Interno (mm)	Comprimento (m)
95001-30XXX-2X	95001-30001-20M	3.0	1	95005-30XXX-3X	95005-30001-30M	3.0	1	95005-75XXX-1X	95005-75001-10M	7.3	1
95001-30XXX-3X	95001-30001-30M	3.0	1	95005-30XXX-5X	95005-30001-50M	3.0	1		<95005-75003-10M>	7.3	3
9500-30XXX-4X	95001-30001-40M	3.0	1	95005-35XXX-1X	95005-35001-10M	3.5	1	95005-75XXX-2X	95005-75001-20M	7.3	1
95001-35XXX-2X	95001-35001-50M	3.5	1	95005-35XXX-4X	<95005-35003-10M>	3.5	3	95005-80XXX-1X	95005-80001-10M	8.0	1
95001-35XXX-5X	<95001-35003-50M>	3.5	3		<95005-35008-10M>	3.5	8		<95005-80003-10M>	8.0	3
95001-35XXX-3X	95001-35001-60M	3.5	1	95005-35XXX-2X	95005-35001-20M	3.5	1	95005-80XXX-2X	95005-80001-20M	8.0	1
95001-35XXX-4X	<95001-35003-60M>	3.5	3	95005-35XXX-3X	95005-35001-30M	3.5	1	95005-80XXX-3X	95005-80001-30M	8.0	1
95001-35XXX-6X				95005-35XXX-5X	95005-35001-50M	3.5	1	95005-80XXX-5X	95005-80001-50M	8.0	1
95001-45XXX-2X	95001-45001-50M	4.5	1	95005-45XXX-1X	95005-45001-10M	4.5	1	95005-11XXX-3X	95005-11001-30M	11.0	1
95001-45XXX-5X	<95001-45003-50M>	4.5	3	95005-45XXX-4X	<95005-45003-10M>	4.5	3	95005-11XXX-5X	95005-11001-50M	11.0	1
95001-45XXX-3X	95001-45001-60M	4.5	1		<95005-45008-10M>	4.5	8	95005-12XXX-1X	95005-12001-10M	12.0	1
95001-45XXX-4X	<95001-45003-60M>	4.5	3	95005-45XXX-2X	95005-45001-20M	4.5	1		<95005-12003-10M>	12.0	3
95001-45XXX-6X	<95001-45008-60M>	4.5	8	95005-45XXX-3X	95005-45001-30M	4.5	1	95005-12XXX-2X	95005-12001-20M	12.0	1
95001-55XXX-2X	95001-55001-50M	5.5	1	95005-45XXX-5X	95005-45001-50M	4.5	1	95005-12XXX-3X	95005-12001-30M	12.0	1
95001-55XXX-5X	<95001-55003-50M>	5.5	3	95005-50XXX-3X	95005-50001-30M	5.0	1	95005-12XXX-5X	95005-12001-50M	12.0	1
	<95001-55008-50M>	5.5	8		<95005-50003-30M>	5.0	3	95005-91XXX-3X	95005-91001-30M	12.0	1
95001-55XXX-3X	95001-55001-60M	5.5	1	95005-50XXX-5X	95005-50001-50M	5.0	1	95005-91XXX-5X	95005-91001-50M	12.0	1
95001-55XXX-4X	<95001-55003-60M>	5.5	3	95005-55XXX-1X	95005-55001-10M	5.3	1	95005-92XXX-3X	95005-92001-30M	12.0	1
95001-55XXX-6X	<95001-55008-60M>	5.5	8	95005-55XXX-4X	<95005-55003-10M>	5.3	3	95005-92XXX-5X	95005-92001-50M	12.0	1
95001-75XXX-2X	95001-75001-50M	7.5	1		<95005-55008-10M>	5.3	8	95005-14XXX-1X	95005-14001-10M	14.0	1
95001-75XXX-5X	<95001-75003-50M>	7.5	3	95005-55XXX-2X	95005-55001-20M	5.3	1	95005-14XXX-2X	95005-14001-20M	14.0	1
95001-75XXX-3X	95001-75001-60M	7.5	1		<95005-55003-20M>	5.3	3		<95005-14003-20M>	14.0	3
95001-75XXX-4X	<95001-75003-60M>	7.5	3	95005-65XXX-1X	95005-65001-10M	6.5	1	95005-14XXX-3X	95005-14001-30M	14.0	1
95001-75XXX-6X	<95001-75008-60M>	7.5	8		<95005-65003-10M>	6.5	3	95005-14XXX-5X	95005-14001-50M	14.0	1
95001-80XXX-2X	95001-80001-50M	8.0	1	95005-65XXX-2X	95005-65001-20M	6.5	1	95005-17XXX-1X	95005-17001-10M	17.0	1
95001-80XXX-5X				95005-70XXX-3X	95005-70001-30M	7.0	1	95005-17XXX-2X	95005-17001-20M	17.0	1
95001-80XXX-3X					<95005-70003-30M>	7.0	3	95005-17XXX-3X	95005-17001-30M	17.0	1
95001-80XXX-4X	95001-80001-60M	8.0	1	95005-70XXX-5X	95005-70001-50M	7.0	1	95005-17XXX-5X	95005-17001-50M	17.0	1
95001-80XXX-6X											

### ⚠ CUIDADO

É PERIGOSO confundir uma “Mangueria de Combustível” com a “Mangueria de Aplicações Gerais” ou com a “Mangueria de Vinil”. Cada “Mangueria” tem sua utilização apropriada.

Nunca utilize uma “Mangueria de Aplicações Gerais” ou a “Mangueria de Vinil” no lugar de uma “Mangueria de Combustível” ou vice-versa.

Use sempre a mangueira sem embalagem (granel) especificada, utilizando as instruções de corte e instalação dos Manuais de Serviços e das instruções que são fornecidas juntamente com a embalagem.

## Mangueira de Combustível, Mangueiras de Aplicação Geral e Mangueira de Vinil

Mangueira de Vinil				
Número de Peça Standard	Número de peça Sem Embalagem (granel)	Peça sem Embalagem (granel)		
		Diâmetro Interno (mm)	Diâmetro Externo (mm)	Comprimento (m)
95003-01XXX-3X	95003-01001-60M	2.9	6.8	1
95003-01XXX-60	<95003-01003-60M>	2.9	6.8	3
95003-03XXX-3X	95003-03001-60M	3.0	6.0	1
95003-03XXX-60	<95003-03003-60M>	3.0	6.0	1
95003-05XXX-3X	95003-05001-60M	3.5	6.5	1
95003-05XXX-60	<95003-05003-60M>	3.5	6.5	3
	<95003-05008-60M>	3.5	6.5	8
95003-07XXX-1X	95003-07001-10M	4.0	7.0	1
95003-07XXX-20	<95003-07003-10M>	4.0	7.0	3
95003-07XXX-3X	95003-07001-60M	4.0	7.0	1
95003-07XXX-60	<95003-07003-60M>	4.0	7.0	3
	<95003-07008-60M>	4.0	7.0	8
95003-07XXX-7X	95003-07001-70M	4.0	7.0	1
	<95003-07003-70M>	4.0	7.0	3
	<95003-07008-70M>	4.0	7.0	8
95003-08XXX-1X	95003-08001-10M	4.5	6.5	1
	<95003-08003-10M>	4.5	6.5	3
	<95003-08008-10M>	4.5	6.5	8
95003-09XXX-3X	95003-09001-60M	4.5	8.0	1
95003-09XXX-60	<95003-09003-60M>	4.5	8.0	3
95003-12XXX-1X	95003-12001-10M	5.0	7.0	1
95003-12XXX-20	<95003-12003-10M>	5.0	7.0	3
	<95003-12008-10M>	5.0	7.0	8
95003-10XXX-1X	95003-10001-10M	5.0	8.0	1
95003-10XXX-20	<95003-10003-10M>	5.0	8.0	3
95003-10XXX-3X	95003-10001-60M	5.0	8.0	1
95003-10XXX-60	<95003-10003-60M>	5.0	8.0	3
95003-11XXX-3X	95003-11001-60M	5.0	9.0	1
95003-11XXX-60	<95003-11003-60M>	5.0	9.0	3
	<95003-11008-60M>	5.0	9.0	8
95003-14XXX-1X	95003-14001-10M	6.0	9.0	1
95003-14XXX-20	<95003-14003-10M>	6.0	9.0	3
95003-14XXX-3X	95003-14001-60M	6.0	9.0	1
	<95003-14003-60M>	6.0	9.0	3
95003-17XXX-1X	95003-17001-10M	7.0	9.0	1
	<95003-17003-10M>	7.0	9.0	3
95003-19XXX-1X	95003-19001-10M	7.0	11.0	1
95003-19XXX-20	<95003-19003-10M>	7.0	11.0	3
	<95003-19008-10M>	7.0	11.0	8
95003-19XXX-3X	95003-19001-60M	7.0	11.0	1
95003-19XXX-60	<95003-19003-60M>	7.0	11.0	3
	<95003-19008-60M>	7.0	11.0	8
95003-21XXX-1X	95003-21001-10M	8.0	9.0	1
95003-21XXX-20	<95003-21003-10M>	8.0	9.0	3
95003-23XXX-1X	95003-23001-10M	8.0	12.0	1
95003-23XXX-20	<95003-23003-10M>	8.0	12.0	3

Mangueira de Vinil				
Número de Peça Standard	Número de peça Sem Embalagem (granel)	Peça sem Embalagem (granel)		
		Diâmetro Interno (mm)	Diâmetro Externo (mm)	Comprimento (m)
95003-23XXX-3X	95003-23001-60M	8.0	12.0	1
95003-23XXX-60	<95003-23003-60M>	8.0	12.0	3
	<95003-23008-60M>	8.0	12.0	8
95003-25XXX-1X	95003-25001-10M	9.0	11.0	1
95003-25XXX-20	<95003-25003-10M>	9.0	11.0	3
95003-25XXX-3X	95003-25001-60M	9.0	11.0	1
	<95003-25003-60M>	9.0	11.0	3
95003-25XXX-7X	95003-25001-70M	9.0	11.0	1
	<95003-25003-70M>	9.0	11.0	3
95003-27XXX-1X	95003-27001-10M	9.0	13.0	1
95003-27XXX-20	<95003-27003-10M>	9.0	13.0	3
95003-27XXX-3X	95003-27001-60M	9.0	13.0	1
95003-27XXX-60	<95003-27003-60M>	9.0	13.0	3
95003-33XXX-1X	95003-33001-10M	10.0	14.0	1
95003-33XXX-20	<95003-33003-10M>	10.0	14.0	3
95003-36XXX-1X	95003-36001-10M	11.0	13.0	1
95003-36XXX-20	<95003-36003-10M>	11.0	13.0	3
	<95003-36008-10M>	11.0	13.0	8
95003-37XXX-3X	95003-37001-60M	11.0	15.0	1
95003-37XXX-60	<95003-37003-60M>	11.0	15.0	3
95003-38XXX-1X	95003-38001-10M	12.0	13.0	1
95003-38XXX-20	<95003-38003-10M>	12.0	13.0	3
95003-39XXX-1X	95003-39001-10M	12.0	14.0	1
95003-39XXX-20	<95003-39003-10M>	12.0	14.0	3
95003-40XXX-20	95003-40001-10M	12.0	16.0	1
	<95003-40003-10M>	12.0	16.0	3
95003-40XXX-3X	95003-40001-60M	12.0	16.0	1
95003-40XXX-60	<95003-40003-60M>	12.0	16.0	3
95003-43XXX-1X	95003-43001-10M	13.0	15.0	1
95003-43XXX-20	<95003-43003-10M>	13.0	15.0	3
	<95003-43008-10M>	13.0	15.0	8
95003-45XXX-1X	95003-45001-10M	14.0	18.0	1
95003-45XXX-20	<95003-45003-10M>	14.0	18.0	3
	<95003-45008-10M>	14.0	18.0	8
95003-50XXX-1X	95003-50001-10M	16.0	19.0	1
95003-50XXX-20	<95003-50003-10M>	16.0	19.0	3
95003-50XXX-3X	95003-50001-60M	16.0	19.0	1
	<95003-50003-60M>	16.0	19.0	3
95003-55XXX-1X	95003-55001-10M	17.5	20.5	1
95003-55XXX-20	<95003-55003-10M>	17.5	20.5	3
95003-60XXX-1X	95003-60001-10M	22.0	27.0	1
95003-60XXX-20	<95003-60003-10M>	22.0	27.0	3
95003-60XXX-3X	95003-60001-60M	22.0	27.0	1
95003-60XXX-60	<95003-60003-60M>	22.0	27.0	3

### CUIDADO

É PERIGOSO confundir uma “Mangueira de Combustível” com a “Mangueira de Aplicações Gerais” ou com a “Mangueira de Vinil”. Cada “Mangueira” tem sua utilização apropriada. Nunca utilize uma “Mangueira de Aplicações Gerais” ou a “Mangueira de Vinil” no lugar de uma “Mangueira de Combustível” ou vice-versa.

Use sempre a mangueira sem embalagem (granel) especificada, utilizando as instruções de corte e instalação dos Manuais de Serviços e das instruções que são fornecidas juntamente com a embalagem.

## Composição do número de identificação das mangueiras

Exemplo: 9 5 0 0 1 - 7 5 0 0 1 - 5 0 M

Número de Peça sem Embalar : Refere-se a Peça sem Embalar

Código da Marca (Tipo de Mangueira) (Mangueira de Combustível e Mangueira de Aplicação Geral)  
Código de câmbio (para Mangueira Adicionada); (Mangueira de Vinil)

- Indica a marca do número e a Sequência de Troca. O código para a peça sem embalar deve ser estritamente 0 (Zero).

Tipos de Código:

• Mangueira de

Combustível: 5 : Trançada Interior Preta  
2 : Trançada Exterior Vermelha  
(Somente com 3 mm de diâmetro Interno)  
6 : Preta  
3 : Vermelha (Somente 3 mm de diâmetro Interno)  
4 : Cinza com faixa Vermelha (Somente com 3 mm de diâmetro Interno)

• Mangueira de Aplicação Geral: 1 : Cinza  
2 : Cinza  
3 : Preta  
5 : Preta

• Mangueira de Vinil: 1 : Transparente  
2 : Preta  
3 : Vermelho Claro  
7 : Preto Palido  
6 : Vermelho Claro

Comprimento : 001 : 1 m (Standard)  
003 : 3 m  
008 : 8 m

Código de Diâmetro Interno (Mangueira de Combustível e Mangueira de aplicação geral)

30 : 3,0 mm	11 : 11 mm
35 : 3,5 mm	91 : 12 (Diâmetro Externo de 15) mm
45 : 4,5 mm	92 : 12 (Diâmetro Externo de 16) mm
50 : 5,0 mm	12 : 12 (Diâmetro Externo de 17) mm
55 : 5,3 mm	14 : 14 mm
5,5 mm	17 : 17 mm
65 : 6,5 mm	
70 : 7,0 mm	
75 : 7,3 mm	
7,5 mm	
80 : 8,0 mm	

Código de Diâmetro Externo / Interno (Mangueira de Vinil)

01 : DI 2,9, DE 6,8 mm	14 : DI 6,0, DE 9,0 mm	37 : DI 11,0, DE 15,0 mm
03 : DI 3,0, DE 6,0 mm	17 : DI 7,0, DE 9,0 mm	38 : DI 12,0, DE 13,0 mm
05 : DI 3,5, DE 6,5 mm	19 : DI 7,0, DE 11,0 mm	39 : DI 12,0, DE 14,0 mm
07 : DI 4,0, DE 7,0 mm	21 : DI 8,0, DE 9,0 mm	40 : DI 12,0, DE 16,0 mm
08 : DI 4,5, DE 6,5 mm	23 : DI 8,0, DE 12,0 mm	43 : DI 13,0, DE 15,0 mm
09 : DI 4,5, DE 8,0 mm	25 : DI 9,0, DE 11,0 mm	45 : DI 14,0, DE 18,0 mm
12 : DI 5,0, DE 7,0 mm	27 : DI 9,0, DE 13,0 mm	50 : DI 16,0, DE 19,0 mm
10 : DI 5,0, DE 8,0 mm	33 : DI 10,0, DE 14,0 mm	55 : DI 17,5, DE 20,5 mm
11 : DI 5,0, DE 9,0 mm	36 : DI 11,0, DE 13,0 mm	60 : DI 22,0, DE 27,0 mm

Tipo de Mangueira : 1 : Mangueira de Combustível  
5 : Mangueira de Aplicação Geral  
3 : Mangueira de Vinil

## Instruções para o Uso do Tempo de Mão-de-obra (T.M.O.)

O tempo de mão-de-obra (TMO) é utilizado para determinar o tempo de serviço necessário para a substituição das peças e posterior ajuste. Para as peças que não apresentam (T.M.O.) devem ser utilizados os tempos das peças correlatas.

### 1. O T.M.O. é baseado nas seguintes condições de serviço:

- Serviço executado por mecânico experiente em motocicletas HONDA, trabalhando em ritmo normal.
- O tempo necessário para inspeção, regulagem e teste operacional, após o reparo, está incluído no T.M.O.
- Utilização de todas as ferramentas especiais necessárias ao serviço.

### 2. Método de Computação

O tempo de Serviço está tabelado em décimos de hora para simplificar o cálculo global.

Exemplo: 0,3 = 18 Minutos

5,6 = 5 Horas e 36 Minutos

Tabela de Conversão			
Horas	Minutos	Horas	Minutos
0,1	6	0,6	36
0,2	12	0,7	42
0,3	18	0,8	48
0,4	24	0,9	54
0,5	30	1,0	60



### 3. Cálculo do tempo de serviço

Quando vários serviços são executados em uma mesma motocicleta, o tempo de serviço deve ser calculado de acordo com a natureza dos serviços.

#### a. Serviços de natureza não duplicada

São serviços sem correlação, isto é, serviços cuja execução de um não afeta o outro. O tempo de serviço será a soma de cada peça substituída.

Exemplo: Substituição do Cilindro e Mola de Embreagem

Item de Serviço	T.M.O.
Cilindro	2,7
Mola de Embreagem	0,3

O T.M.O. para o serviço é  $2,7 + 0,3 = 3,0$

#### b. Serviços de natureza duplicada

São serviços cuja execução de um afeta diretamente o outro. O tempo de serviço será da peça de maior tempo.

Exemplo: Substituição do Pistão e Junta do Cabeçote

Item de Serviço	T.M.O.
Junta do Cabeçote	0,7
Pistão	1,9

O T.M.O. para o serviço será 1,9

#### c. Serviços de natureza mista

Tipo de serviço comum no reparo de uma motocicleta

São serviços de natureza duplicada executados simultaneamente com serviço de natureza não duplicada.

Exemplo: Substituição do Tambor Seletor Comp., Árvore de Manivelas Comp. e Junta da Carcaça do Motor.

Item de Serviço	T.M.O.
Árvore de comando	*4,5
Árvore de Manivelas	*4,8
Carcaça	*3,7

O T.M.O. para o serviço é  $(4,5 + 4,8) - 3,7 = 5,6$

O T.M.O. identificado com asterisco (\*) inclui a remoção e instalação do motor.

As peças identificadas com o símbolo "●" tem o mesmo T.M.O. da peça imediatamente descrita acima.

#### 4. Operações de natureza distinta

##### a. Remoção e instalação

Nº	Item de Serviço	T.M.O.
1	Motor	1,5
2	Cabeçote	0,7
3	Carburador	0,3

##### b. Ajuste, medição, limpeza

##### Motor

Nº	Item de Serviço	T.M.O.
1	Ajuste e limpeza da vela de Ignição	0,1
2	Ajuste da marcha lenta	0,1
3	Inspeção do nível de óleo do motor	0,1
4	Medição de compressão	0,1
5	Medição do nível da bóia do carburador	0,4
6	Ajuste do funcionamento do acelerador	0,1
7	Inspeção do Ponto de Ignição	0,2
8	Limpeza do filtro de ar	0,2
9	Ajuste da embreagem	0,1

##### Chassi

Nº	Item de Serviço	T.M.O.
1	Sangria do freio dianteiro	0,2
2	Teste de funcionamento do freio	0,1
3	Ajuste do freio traseiro	0,1
5	Ajuste da tensão da corrente de transmissão	0,1

##### c. Revisão geral

Nº	Item de Serviço	T.M.O.
1	Carburador	0,5

Todas as informações, ilustrações e especificações incluídas nesta publicação são baseadas nas informações mais recentes disponíveis sobre o produto no momento de autorizar a impressão. A MOTO HONDA AMAZÔNIA LTDA. se reserva o direito de alterar as características do veículo a qualquer momento sem aviso prévio, sem incorrer em obrigações de qualquer espécie.

Nenhuma parte desta publicação pode ser reproduzida sem autorização por escrito.

MOTO HONDA DA AMAZÔNIA LTDA  
Depto. de Serviços Pós-Venda  
Setor de Publicações Técnicas.

## Grupo do Motor

- O número de referência na ilustração do índice pode ser diferente do que aparece no texto.

M-1

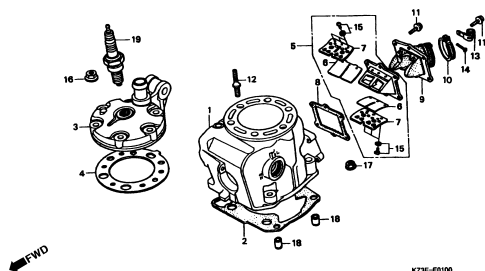

M-2

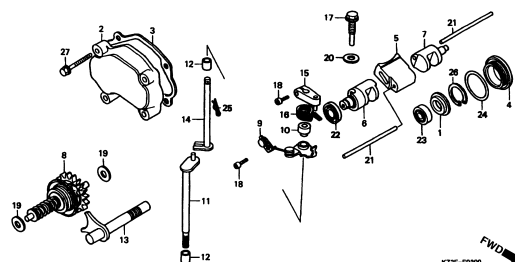

M-3

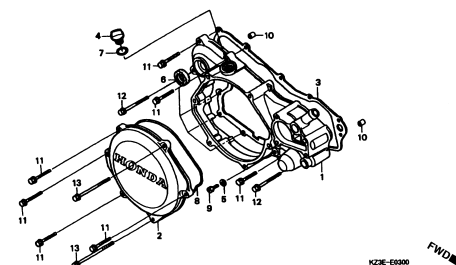

M-4

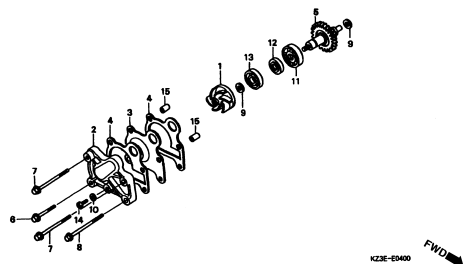

M-5

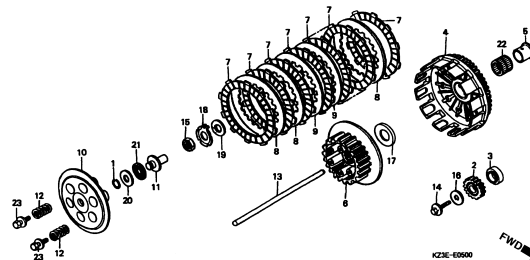

M-6

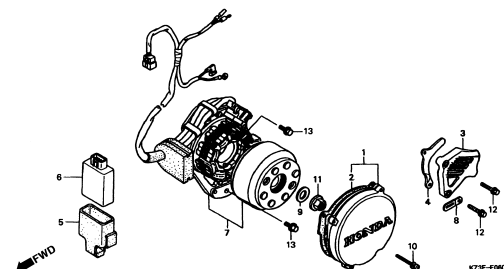

M-7

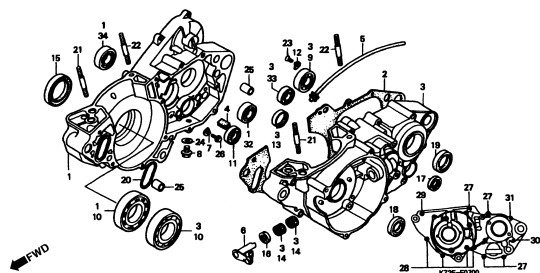

M-8

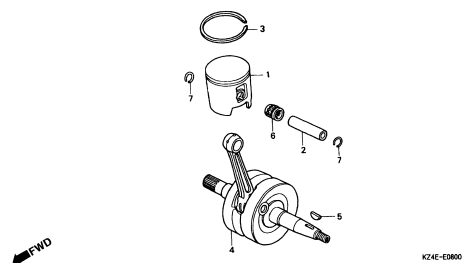

M-9

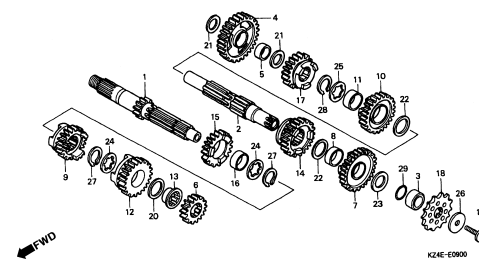

## Grupo do Motor

- O número de referência na ilustração do índice pode ser diferente do que aparece no texto.

1

M-10

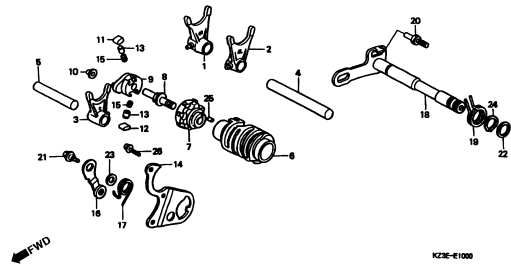

M-11

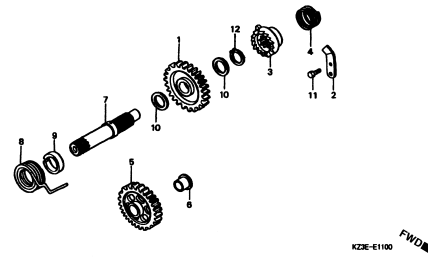

M-12

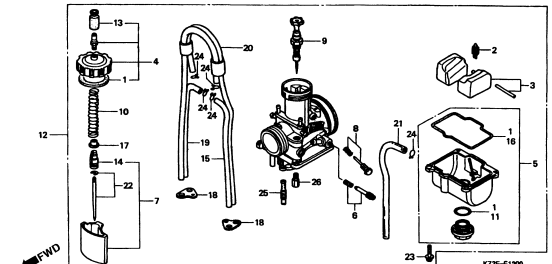

M-12.1

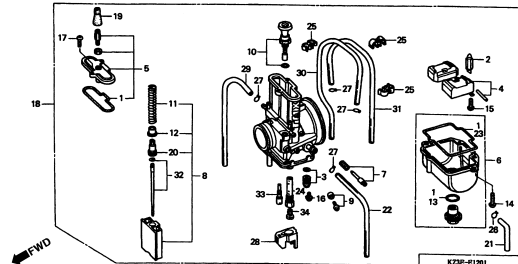

M-13

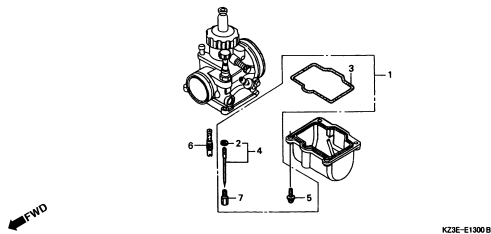

M-13.1

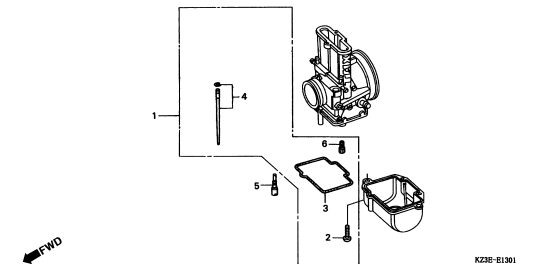

EOP-1

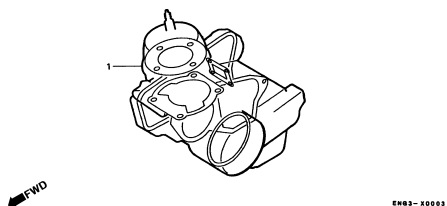

## Grupo do Chassi

• O número de referência na ilustração do índice pode ser diferente do que aparece no texto.

C-1

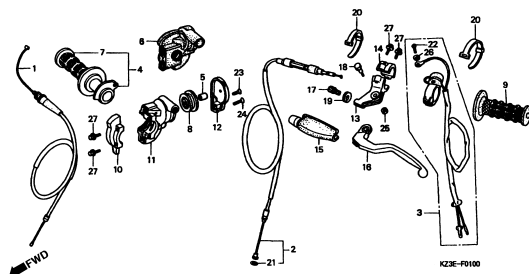

C-2

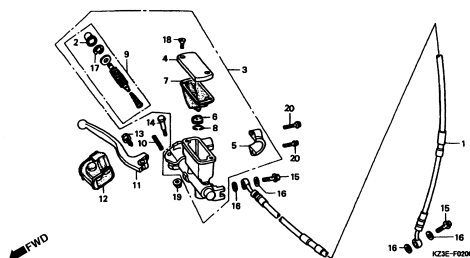

C-3

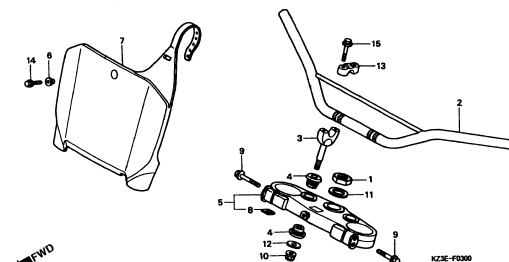

C-4

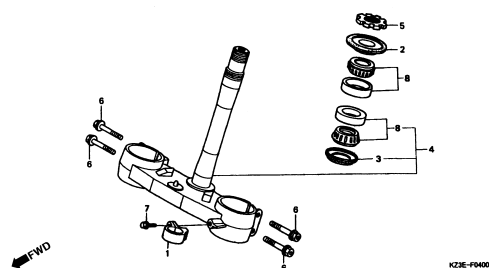

C-5

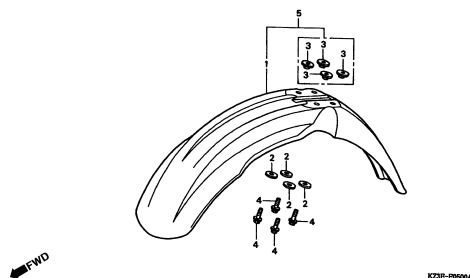

C-6

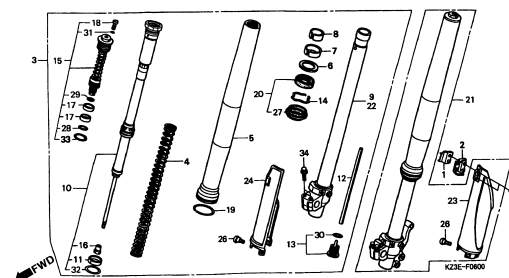

C-7

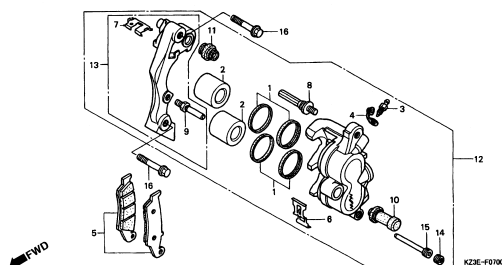

C-8

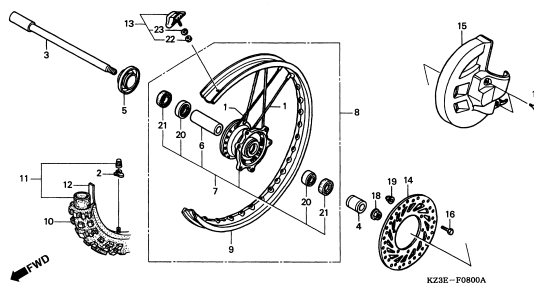

C-9

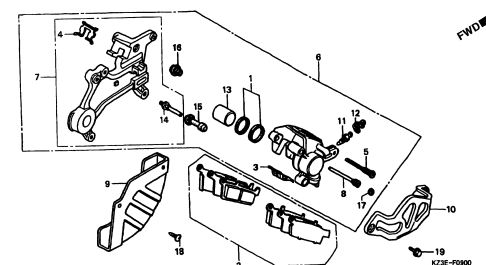

## Grupo do Chassi

• O número de referência na ilustração do índice pode ser diferente do que aparece no texto.

1

C-10

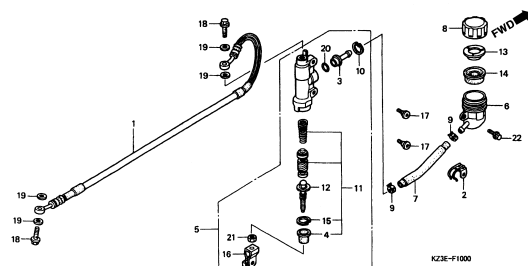

C-11

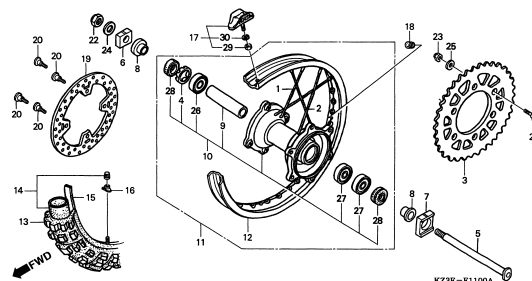

C-12

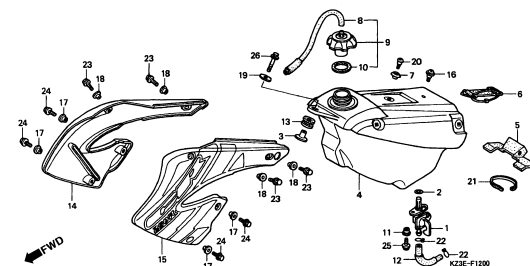

C-13

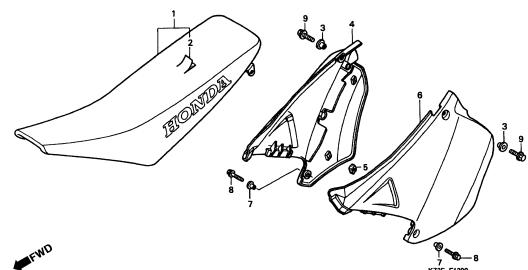

C-14

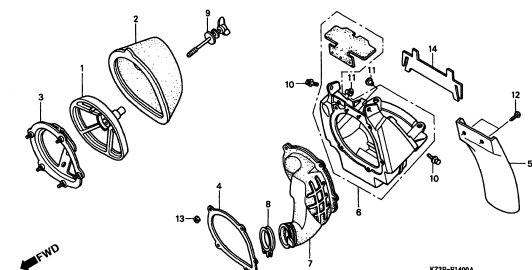

C-15

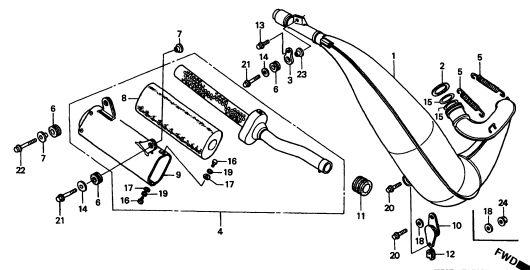

C-15.1

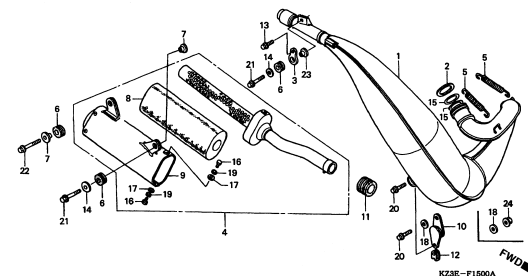

C-16

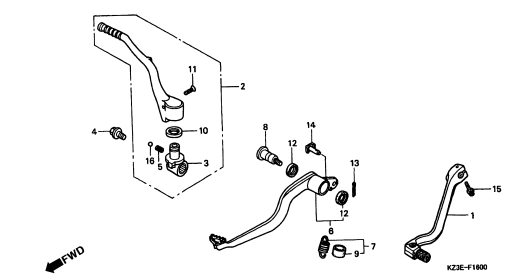

C-17

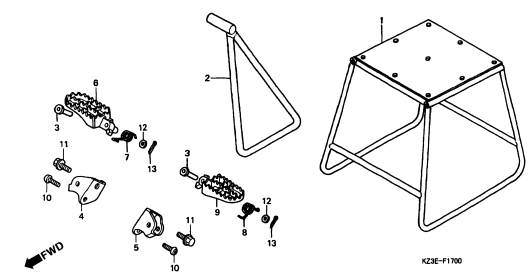

## Grupo do Chassi

- O número de referência na ilustração do índice pode ser diferente do que aparece no texto.

C-18

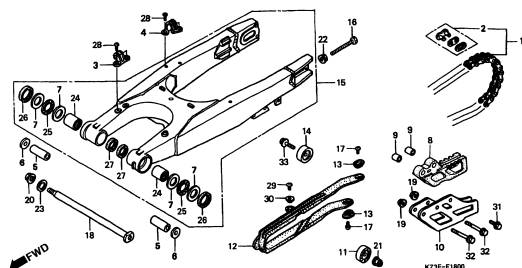

C-19

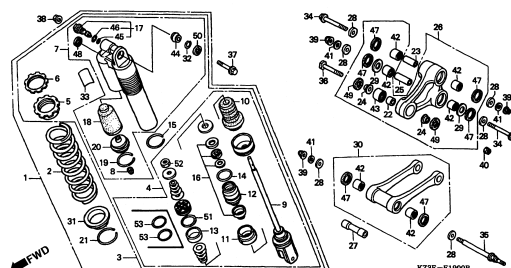

C-20

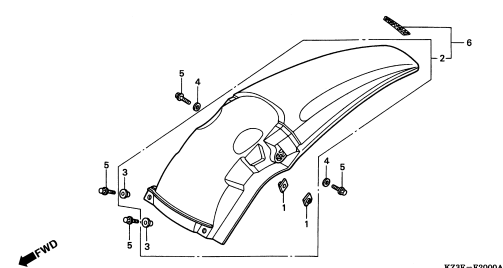

C-21

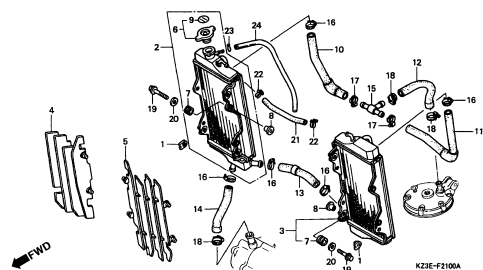

C-22

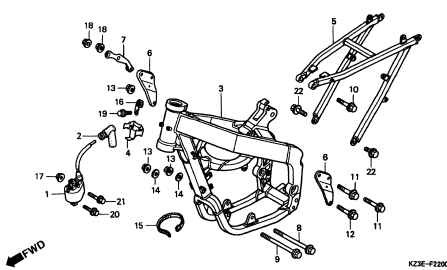

C-23

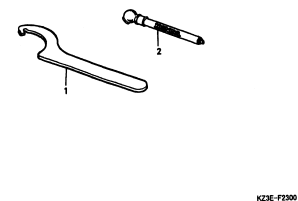

C-24

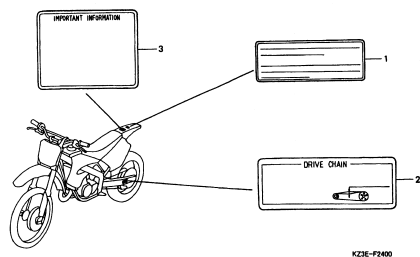

C-25

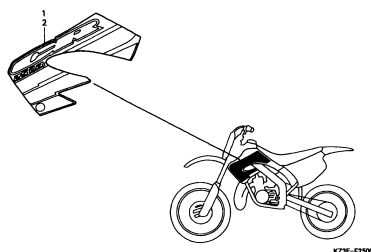

C-25.1

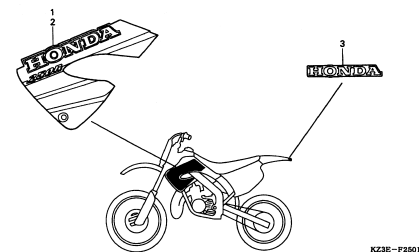

# M-1

## Cabeçote

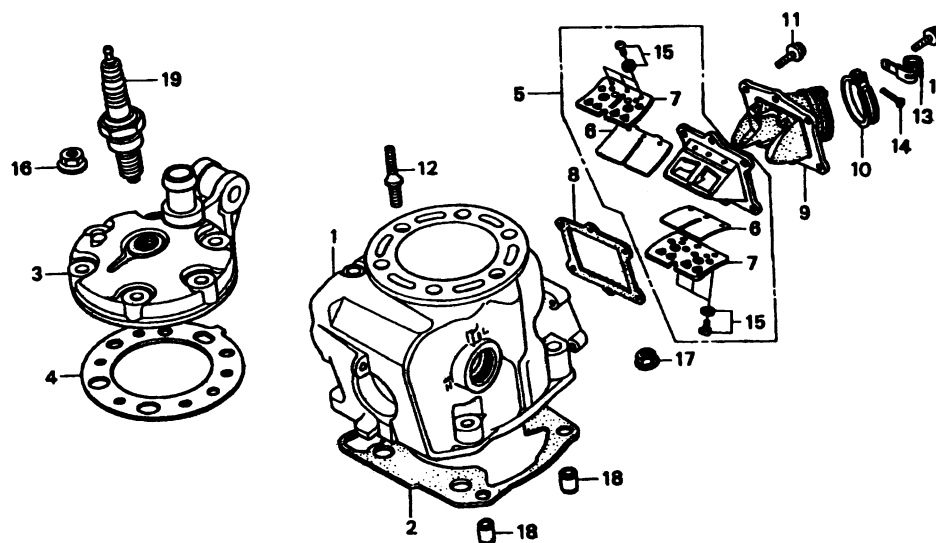

←FWD

KZ3E-E0100

2

Item de serviço	T.M.O.	Ref. Nº	Nº da peça	Descrição	Qtd. CR250R Y 1	Nº de série	Tipo
Cilindro.....2,7		1	12101-KZ3-J20	Cilindro, A.....	1 -		
Junta, Cilindro.....1,8			12101-KZ3-L10	Cilindro, A.....	- 1		
Cabeçote.....0,8			12102-KZ3-J20	Cilindro, B.....	1 -		
Junta, Cabeçote.....0,7			12102-KZ3-L10	Cilindro, B.....	- 1		
Palheta.....0,4		2	12191-KZ3-880	Junta, Cilindro.....	1 1		
(Inclui Peça Relativa)		3	12201-KZ3-J10	Cabeçote.....	1 1		
Coletor, Carburador.....0,3		4	12254-KZ3-860	Junta, Cabeçote.....	1 1		
Vela, Ignição.....0,1		5	14100-KZ3-J21	Palheta Comp.....	1 -		
			14100-KZ3-L11	Palheta.....	- 1		
		6	14111-KZ3-J21	Palheta.....	2 2		
		7	14121-KZ3-J11	Limitador, Palheta.....	2 -		
			14121-KZ3-L11	Limitador, Palheta.....	- 2		
		8	14132-KZ3-880	Junta, Palheta.....	1 1		
		9	16221-KZ3-J20	Coletor, Carburador.....	1 -		
			16221-KZ3-L10	Coletor, Carburador.....	- 1		
		10	16223-KA5-690	Presilha, Coletor.....	1 1		
		11	90004-GHB-660	Parafuso, Flange, 6 x 22 (NSHF).....	6 6		
		12	90011-KR8-750	Prisioneiro, 8 x 37.....	6 6		
		13	90601-KJ9-000	Presilha, 4 x 50.....	1 1		
		14	93500-05025-0A	Parafuso, Phillips, 5 x 25.....	1 1		

Tabela de Seleção Pistão & Cilindro

Pistão \ Cilindro	A	B
A	O	X
B	X	O

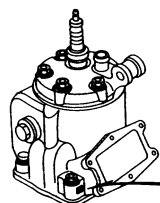

Marca do Cilindro



# M-1

## Cabeçote

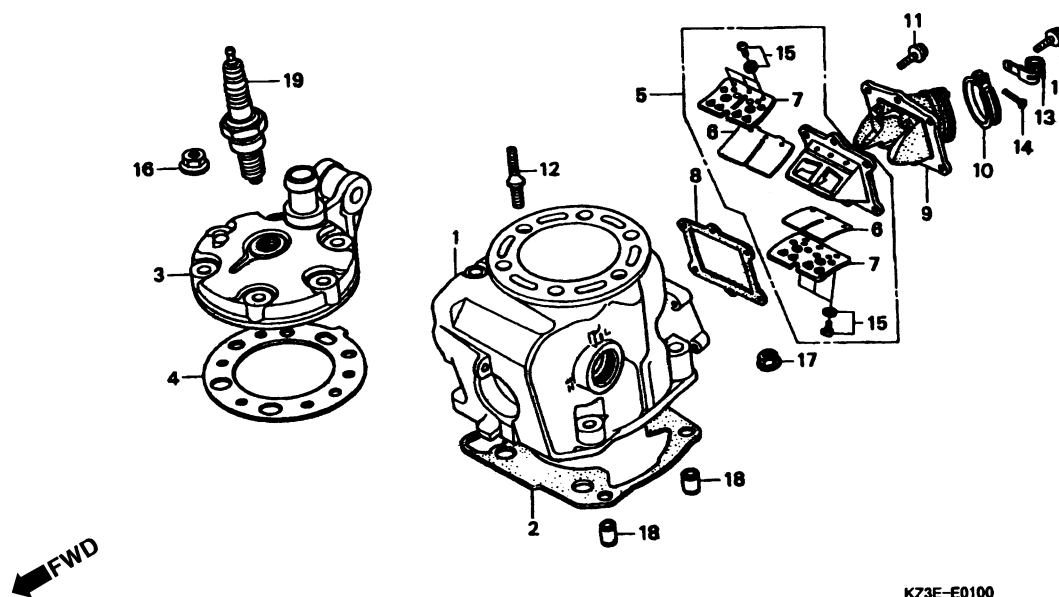

Item de serviço	T.M.O.	Ref. Nº	Nº da peça	Descrição	Qtd. CR250R Y 1	Nº de série	Tipo
		15	93892-03008-08	Parafuso, Arruela, 3 x 8 .....	6 6	.....	.....
		16	94050-08000	Porca, Flange, 8 mm. ....	6 6	.....	.....
		17	94050-10000	Porca, Flange, 10 mm. ....	4 4	.....	.....
		18	94301-12200	Pino Guia, 12 x 20 .....	2 2	.....	.....
		19	98079-58659	Vela, Ignição (W24ESR-V DENSO).....	1 1	.....	.....
			98079-58679	Vela, Ignição (BR8EG NGK) .....	1 1	.....	.....

## M-2

### Válvula Escape

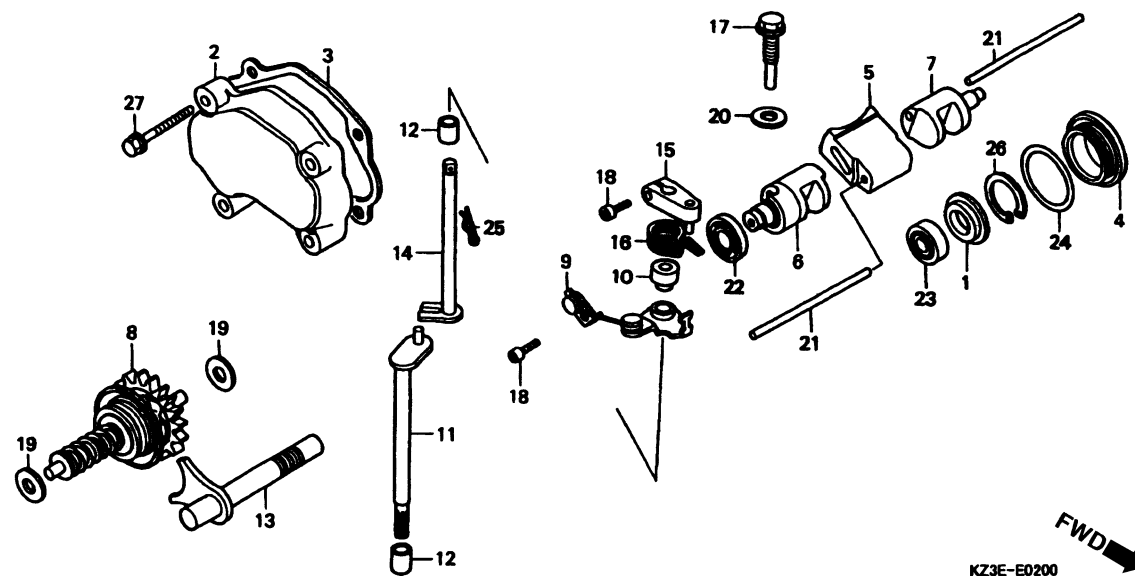

Item de serviço	T.M.O.	Ref. Nº	Nº da peça	Descrição	Qtd. CR250R Y 1	Nº de série	Tipo
Tampa, Lateral Direita Cilindro.....0,4		1	12104-KZ3-B10	Bucha, Válvula Escape.....	1 1	.....	.....
Válvula, Articulação.....0,7		2	12106-KZ3-860	Tampa, Lateral Direita Cilindro.....	1 1	.....	.....
Sub Válvula Escape Direita.....0,6		3	12108-KZ3-880	Junta, Tampa, Lateral Direita Cilindro.....	1 1	.....	.....
Sub Válvula Escape Esquerda.....0,3		4	12361-035-000	Tampa, Regulagem.....	1 1	.....	.....
Governador Comp.....0,8		5	14201-KZ3-J20	Válvula, Articulação.....	1 1	.....	.....
• Eixo, Válvula Escape		6	14601-KZ3-J20	Sub Válvula Direita Escape.....	1 1	.....	.....
Vareta Comp.....0,5		7	14701-KZ3-J20	Sub Válvula Esquerda Escape.....	1 1	.....	.....
• Suporte Comp.		8	19200-KZ3-J20	Governador Comp.....	1 1	.....	.....
Eixo Comp., Pinhão.....1,9		9	19300-KZ3-860	Articulação, Válvulas.....	1 1	.....	.....
Eixo, Válvula.....2,0		10	19301-KZ3-860	Bucha, Vareta.....	1 1	.....	.....
		11	19350-KZ3-860	Eixo Comp., Pinhão.....	1 1	.....	.....
		12	19355-KZ3-860	Bucha, Eixo Pinhão.....	2 2	.....	.....
		13	19360-KZ3-J20	Cremalheira.....	1 1	.....	.....
		14	19370-KZ3-860	Eixo, Válvula.....	1 1	.....	.....
		15	19520-KZ3-860	Pinhão, Acionamento.....	1 1	.....	.....
		16	19531-KZ3-690	Mola, Alavanca Válvula.....	1 1	.....	.....
		17	90027-KZ3-860	Parafuso, Flange, 8 x 20.....	1 1	.....	.....
		18	90089-KR0-000	Parafuso, Allen, 5 x 12.....	2 2	.....	.....
		19	90465-422-000	Arruela, Encosto, 8 mm.....	2 2	.....	.....
		20	90488-700-000	Arruela A, 8 mm.....	1 1	.....	.....

## M-2

### Válvula Escape

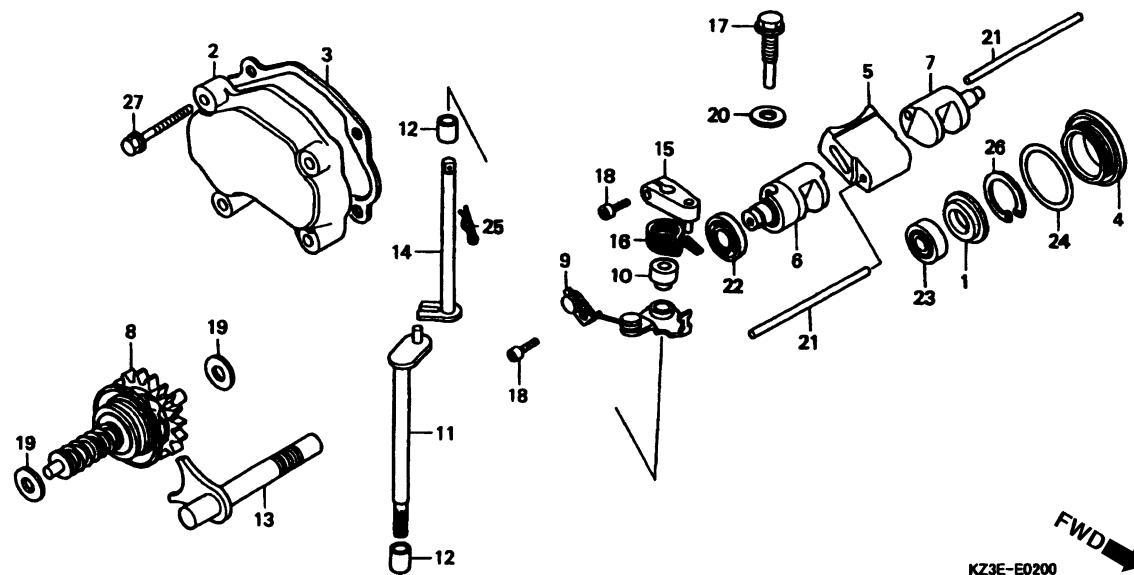

Item de serviço	T.M.O.	Ref. Nº	Nº da peça	Descrição	Qtd. CR250R Y 1	Nº de série	Tipo
		21	90701-KZ3-860	Pino, 5 x 85 .....	2 2	.....	.....
		22	91007-KA3-740	Rolamento, Radial, 12 x 24 x 6 .....	1 1	.....	.....
		23	91011-KZ3-B11	Rolamento Radial Esferas (608ZZ).....	1 1	.....	.....
		24	91302-001-020	Anel Vedação, 30,8 mm .....	1 1	.....	.....
		25	94251-08000	Pino, Trava, 8 mm .....	1 1	.....	.....
		26	94520-28000	Anel, Elástico Interno, 28 mm .....	1 1	.....	.....
		27	96001-06028-00	Parafuso, Flange, 6 x 28.....	4 4	.....	.....

## M-3

### Tampa Lateral Direita

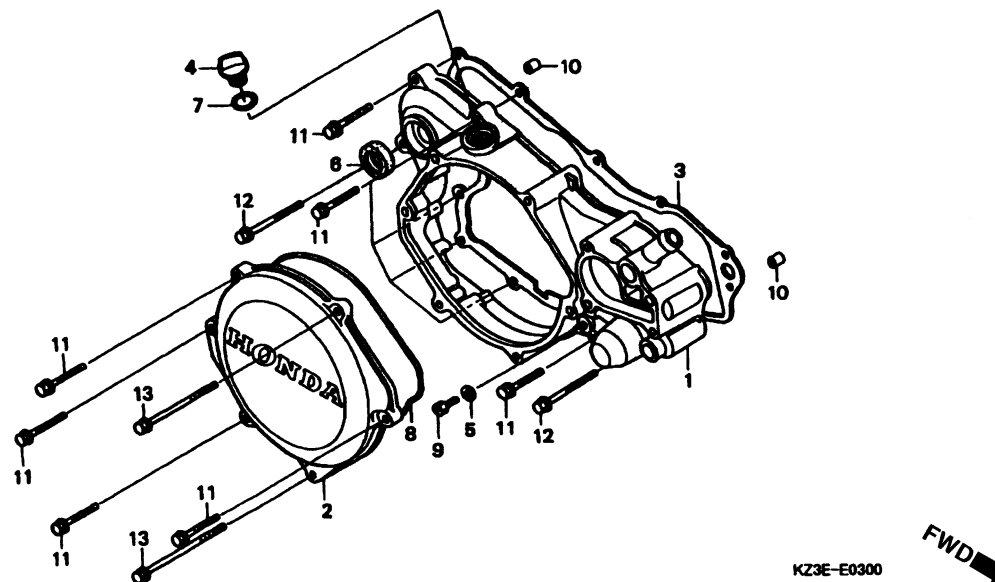

Item de serviço	T.M.O.	Ref. Nº	Nº da peça	Descrição	Qtd. CR250R Y 1		Nº de série	Tipo
Tampa Lateral Direita .....	1,0	1	11341-KZ3-J10	Tampa Lateral Direita .....	1	1	.....	.....
Tampa, Embreagem.....	0,2	2	11342-KZ3-B10	Tampa, Embreagem.....	1	1	.....	.....
Junta, Tampa Lateral Direita .....	0,7	3	11395-KZ3-880	Junta, Tampa Lateral Direita .....	1	1	.....	.....
• Retentor, Óleo, 20 x 28 x 5		4	15611-KA4-710	Tampa, Bocal Abastecimento .....	1	1	.....	.....
		5	90463-ML7-000	Arruela, Vedação, 6,5 mm.....	1	1	.....	.....
		6	91204-KF0-003	Retentor, Óleo, 20 x 28 x 5.....	1	1	.....	.....
		7	91307-035-000	Anel, Vedação, 18 x 3 .....	1	1	.....	.....
		8	91311-KS7-701	Anel, Vedação Especial .....	1	1	.....	.....
		9	92301-06010-0A	Parafuso, Trava, 6 x 10.....	1	1	.....	.....
		10	94301-08140	Pino, Guia, 8 x 14 .....	2	2	.....	.....
		11	96001-06028-00	Parafuso, Flange, 6 x 28.....	10	10	.....	.....
		12	96001-06040-00	Parafuso, Flange, 6 x 40.....	2	2	.....	.....
		13	96001-06070-00	Parafuso, Flange, 6 x 70.....	2	2	.....	.....

## M-4

### Bomba D'Água

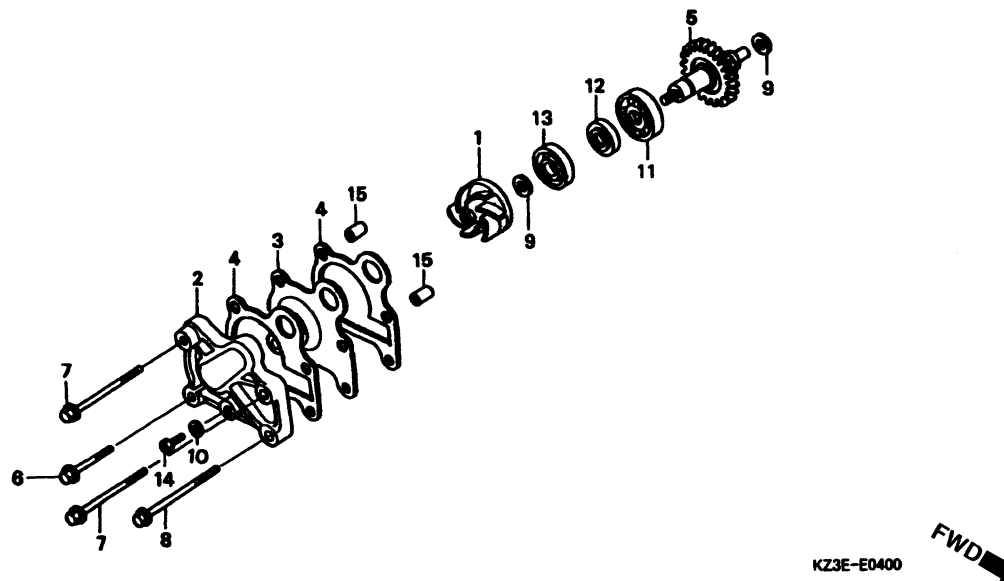

Item de serviço	T.M.O.	Ref. Nº	Nº da peça	Descrição	Qtd. CR250R Y 1	Nº de série	Tipo
Rotor, Bomba D'Água .....	0,4	1	19215-KA3-740	Rotor, Bomba D'Água .....	1 1	.....	.....
Tampa, Bomba D'Água .....	0,3	2	19221-KZ3-B10	Tampa, Bomba D'Água .....	1 1	.....	.....
Engrenagem Comp., Bomba D'Água.....	0,9	3	19222-KZ3-860	Separador, Bomba D'Água .....	1 1	.....	.....
Rolamento, Radial Esferas, 12 x 28 x 7 .....	1,0	4	19229-KZ3-880	Junta Tampa Bomba D'Água .....	2 2	.....	.....
Retentor, Bomba D'Água.....	1,1	5	19240-KZ3-J20	Engrenagem Comp., Bomba D'Água.....	1 1	.....	.....
		6	90004-GHB-690	Parafuso, Flange, 6 x 32 (NSHF) .....	1 1	.....	.....
		7	90004-GHB-790	Parafuso, Flange, 6 x 80 (NSHF) .....	2 2	.....	.....
		8	90004-GHB-810	Parafuso, Flange, 6 x 90 (NSHF) .....	1 1	.....	.....
		9	90447-KE1-000	Arruela Vedação, 7 mm. ....	2 2	.....	.....
		10	90463-ML7-000	Arruela Vedação, 6,5 mm.....	1 1	.....	.....
		11	91001-KA4-003	Rolamento, Radial Esferas, 12 x 28 x 7 (NTN) .....	1 1	.....	.....
		12	91201-148-003	Retentor, Óleo, 12 x 22 x 5 (ARAI) .....	1 1	.....	.....
		13	91211-KA3-761	Anel, Bomba D'Água (NOK) .....	1 1	.....	.....
		14	92301-06010-0A	Parafuso, Trava, 6 x 10.....	1 1	.....	.....
		15	94301-08140	Pino, Guia, 8 x 14 .....	2 2	.....	.....

## M-5

### Embreagem

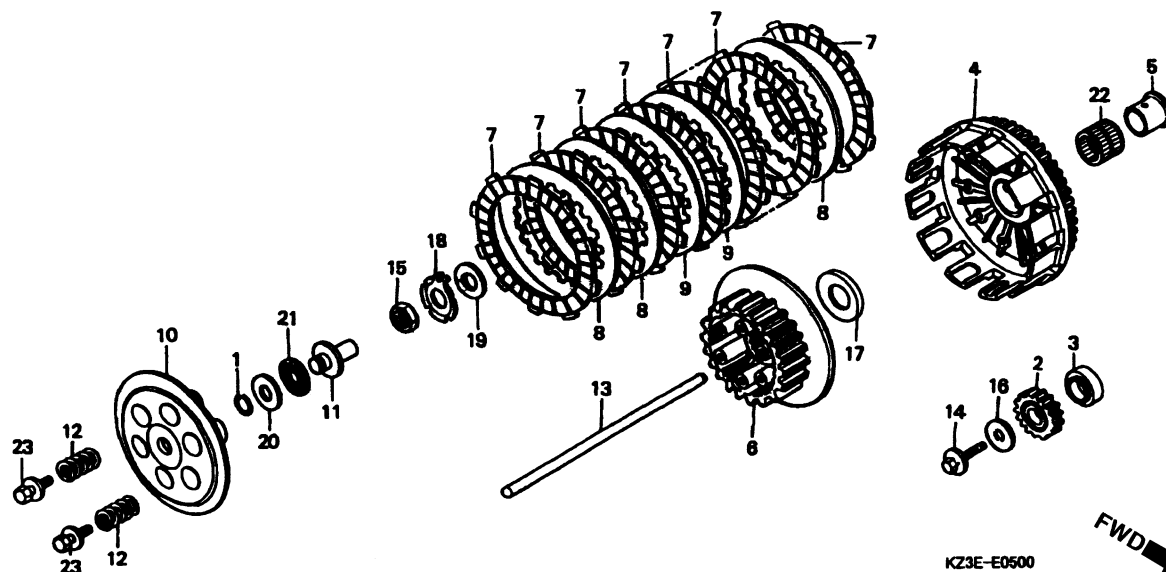

Item de serviço	T.M.O.	Ref. Nº	Nº da peça	Descrição	Qtd. CR250R Y 1	Nº de série	Tipo
Engrenagem, Primária.....1,1		1	13115-147-000	Trava, Pino Pistão, 10 mm .....	1 1	.....	.....
• Carcaça Externa, Embreagem		2	13615-KS7-000	Engrenagem Primária (21D).....	1 1	.....	.....
Embreagem, Central .....0,6		3	13617-ML3-000	Bucha, Engrenagem Primária .....	1 1	.....	.....
Disco, Fricção Embreagem.....0,4		4	22100-KZ3-J20	Carcaça, Externa Embreagem .....	1 -	.....	.....
(Inclui Peça Relativa)			22100-KZ3-L10	Carcaça, Externa Embreagem .....	- 1	.....	.....
(Um ou Todos)		5	22106-KS7-000	Bucha, Carcaça Externa Embreagem.....	1 1	.....	.....
Placa, Pressão Embreagem .....0,3		6	22120-KZ3-B10	Embreagem, Central .....	1 1	.....	.....
• Mola, Embreagem		7	22201-KZ3-730	Disco, Fricção Embreagem.....	8 8	.....	.....
(Uma ou Todas)		8	22321-KA4-741	Placa B, Embreagem.....	5 5	.....	.....
• Vareta, Acionamento Embreagem		9	22321-KZ3-690	Placa B, Embreagem.....	2 2	.....	.....
		10	22351-KZ3-860	Placa, Pressão Embreagem .....	1 1	.....	.....
		11	22352-ML3-910	Pino, Acionamento Embreagem.....	1 1	.....	.....
		12	22401-KZ3-690	Mola, Embreagem (Rosa).....	6 6	.....	.....
		13	22851-KZ3-J20	Vareta, Acionamento Embreagem .....	1 1	.....	.....
		14	90013-430-000	Parafuso, Especial, 10 x 25.....	1 1	.....	.....
		15	90235-KA4-000	Porca, 18 mm .....	1 1	.....	.....
		16	90401-ML3-790	Arruela, Lisa, 10 mm.....	1 1	.....	.....
		17	90421-HA2-010	Arruela, Encosto, 23 x 48 .....	1 1	.....	.....
		18	90461-KZ3-J10	Arruela, Trava, 18 mm .....	1 1	.....	.....
		19	90501-ML3-910	Arruela, 18 x 32 x 2.....	1 1	.....	.....

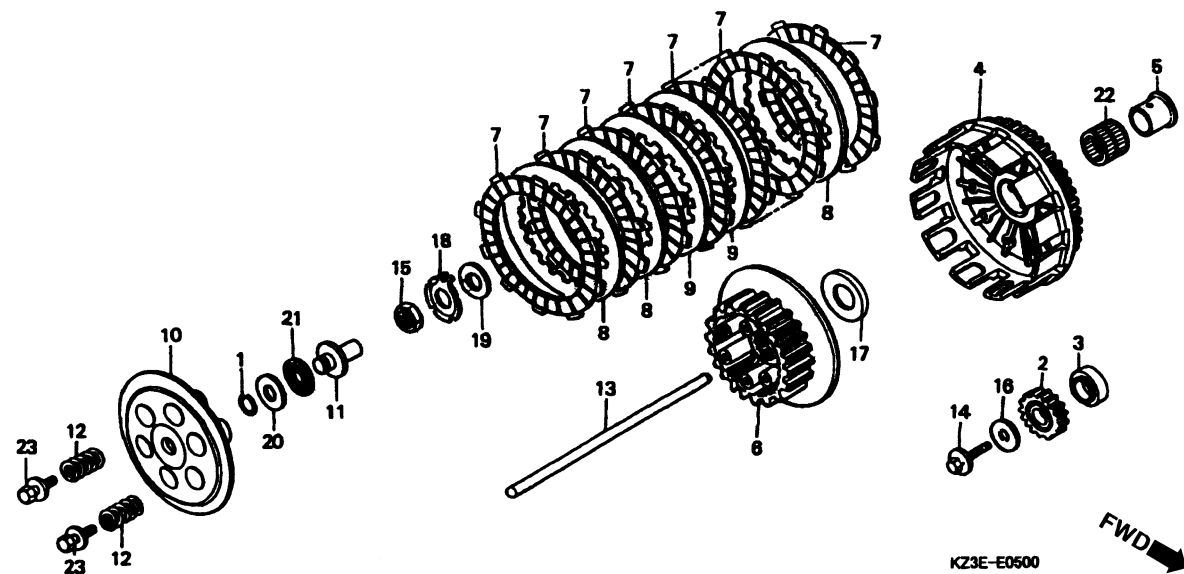

Item de serviço	T.M.O.	Ref. Nº	Nº da peça	Descrição	Qtd. CR250R Y 1	Nº de série	Tipo
		20	90608-072-000	Arruela, 12 mm .....	1 1	.....	.....
		21	91001-147-003	Rolamento, Agulhas, 12 mm (NTN).....	1 1	.....	.....
		22	91021-ML3-003	Rolamento, Agulhas, 28 x 32 x 27,2 (TOMUSON) .....	1 1	.....	.....
		23	93406-06025-08	Parafuso Arruela, 6 x 25 .....	6 6	.....	.....

## M-6

### Tampa Lateral Esquerda

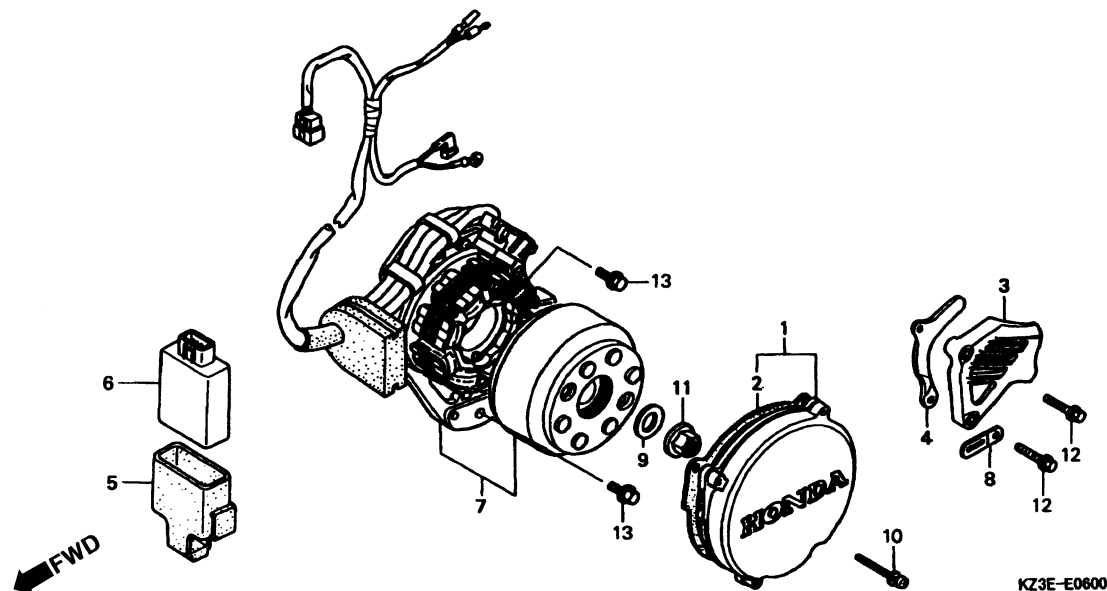

Item de serviço	T.M.O.	Ref. Nº	Nº da peça	Descrição	Qtd. CR250R Y 1	Nº de série	Tipo
Tampa, Lateral Esquerda .....	0,1	1	11350-KZ3-861	Tampa Comp., Lateral Esquerda .....	1 1	.....	.....
• Tampa, Pinhão Transmissão .....		2	11352-KA4-771	Junta, Tampa Lateral Esquerda .....	1 1	.....	.....
Unidade C.D.I. ....	0,4	3	23810-KZ3-861	Tampa, Pinhão, Transmissão .....	1 1	.....	.....
Gerador Comp. A. C. ....	0,5	4	23812-KA4-740	Guia, Corrente Transmissão .....	1 1	.....	.....
		5	30401-KZ4-A90	Suporte Unidade C.D.I. ....	1 1	.....	.....
		6	30410-KZ3-J21	Unidade C.D.I. ....	1 -	.....	.....
			30410-KZ3-J31	Unidade C.D.I. ....	- 1	.....	.....
		7	31100-KZ3-J21	Gerador Comp. ....	1 -	.....	.....
			31100-KZ3-J31	Gerador Comp. ....	- 1	.....	.....
		8	32925-958-000	Presilha, Fiação Pulsador .....	1 1	.....	.....
		9	90437-611-000	Arruela, Lisa, 12 mm .....	1 1	.....	.....
		10	93891-06028-00	Parafuso, Arruela, 6 x 28 .....	4 4	.....	.....
		11	94050-12000	Porca, Flange, 12 mm .....	1 1	.....	.....
		12	96001-06032-00	Parafuso, Flange, 6 x 32 .....	2 2	.....	.....
		13	96300-06018-00	Parafuso, Flange, 6 x 18 .....	2 2	.....	.....



# M-7

## Carcaça

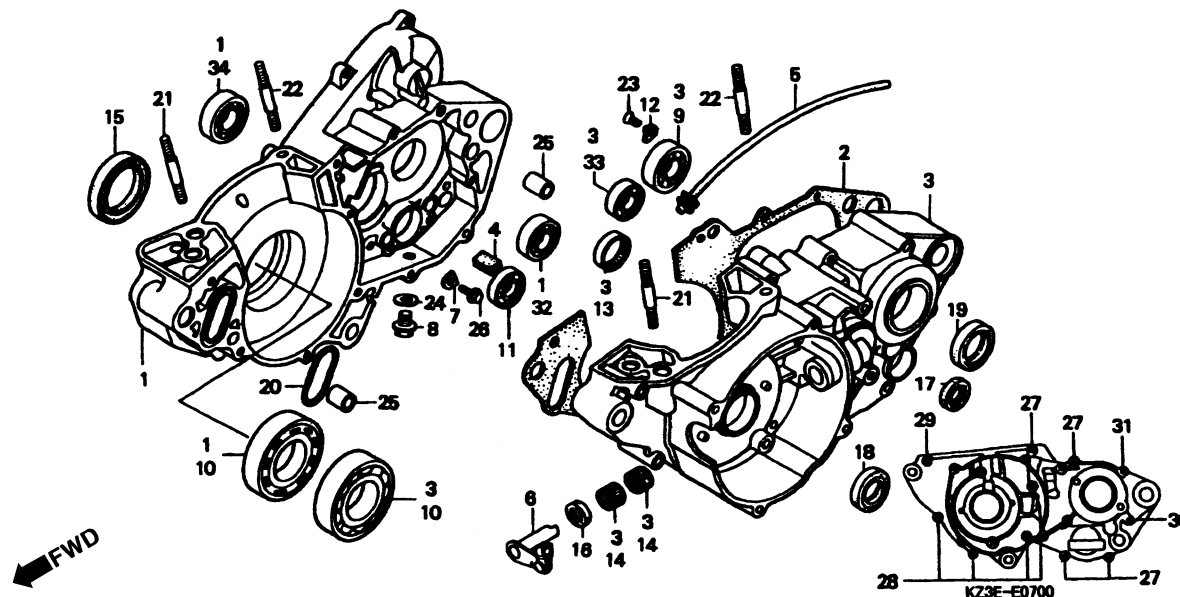

Item de serviço	T.M.O.	Ref. Nº	Nº da peça	Descrição	Qtd. CR250R Y 1	Nº de série	Tipo
Carcaça Direita Comp. ....*5,0		1	11100-KZ3-P00	Carcaça Direita Comp.....	1 1		
Junta, Carcaça .....*3,7		2	11191-KZ3-J20	Junta, Carcaça .....	1 1		
Carcaça Comp., Esquerda .....*4,2		3	11200-KZ3-P00	Carcaça Comp., Esquerda.....	1 1		
Braço, Acionamento Embreagem .....0,4		4	11206-GC4-700	Coxim, Respiro .....	1 1		
• Retentor, Óleo, 12 x 18 x 3		5	11211-ML3-910	Tubo, Respiro .....	1 1		
Rolamento Radial Esferas, 24 x 56 x 14		6	22810-KS7-000	Braço, Acionamento Embreagem .....	1 1		
(NTN).....*3,9		7	23521-KW3-000	Placa A, Fixação Rolamento .....	2 2		
• Rolamento, Esferas, 63/28-CS30		8	90015-KA3-711	Parafuso, Especial, 12 mm. ....	1 1		
(Lado Direito 4,6)		9	91001-ML3-873	Rolamento, Radial Esferas, 24 x 56 x 14 (NTN) .....	1 1		
• Rolamento, Radial Esferas, 6203U		10	91003-KA4-771	Rolamento, Esferas, 63/28-CS30 (KOYO) .....	2 2		
(Lado Direito 4,6)		11	91004-KZ3-860	Rolamento, Radial Esferas, 6905U.....	1 -		
Rolamento, Radial Esferas, 6905U .....*4,6			91004-KZ3-L11	Rolamento, Radial Esferas, 6905U.....	- 1		
• Rolamento, Radial Esferas, 6205U		12	91012-KA3-710	Placa, Fixação Rolamento .....	2 2		
Retentor, Óleo, 20 x 37 x 7 .....*3,8		13	91022-KA4-740	Rolamento, Agulhas, 33 x 38 x 8 (NTN) .....	1 1		
		14	91053-719-005	Rolamento, Agulhas, 12 x 16 x 10 (NTN) .....	2 2		
		15	91201-KA4-004	Retentor, Óleo, 38 x 58 x 11 (NOK) .....	1 1		
		16	91201-951-003	Retentor, Óleo, 12 x 18 x 3 (ARAI) .....	1 1		
		17	91203-KA4-771	Retentor, Óleo, 14 x 22 x 5 (NOK) .....	1 1		
			91203-KA4-772	Retentor, Óleo, 14 x 22 x 5 (ARAI) .....	1 1		
		18	91205-KZ3-861	Retentor, Óleo, 20 x 37 x 7 .....	1 1		

M-7  
Carcaça

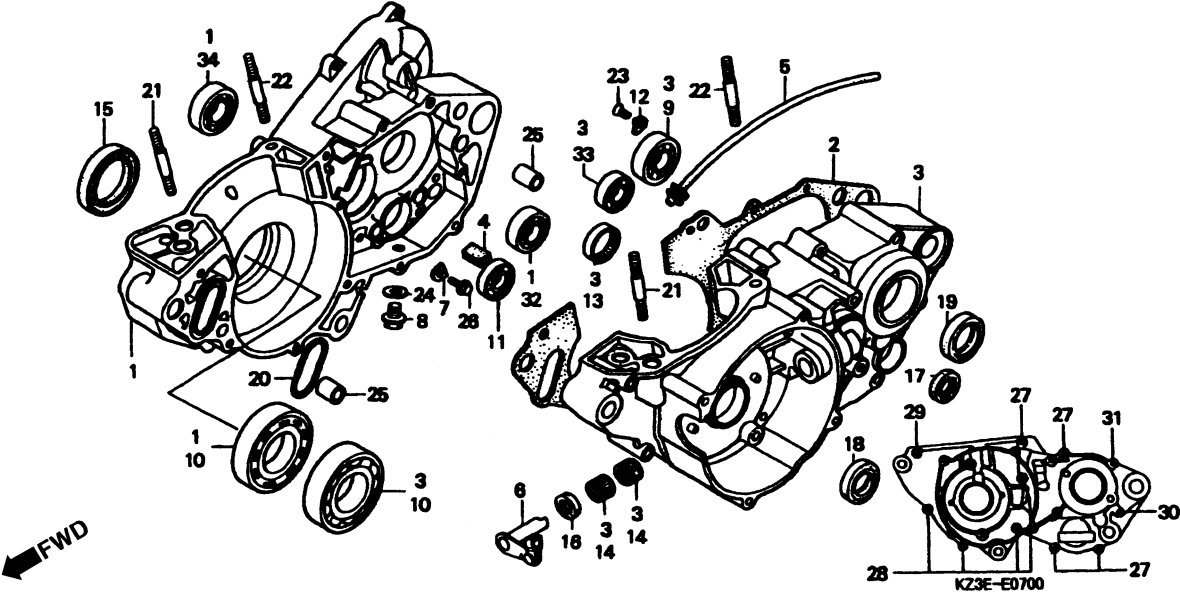

Item de serviço	T.M.O.	Ref. Nº	Nº da peça	Descrição	Qtd. CR250R Y 1	Nº de série	Tipo
		19	91207-ML3-871	Retentor, Óleo, 31 x 40 x 7 (ARAI) .....	1 1	.....	.....
		20	91301-KZ3-861	Anel, Vedação, 44,3 x 21 .....	1 1	.....	.....
		21	92900-10040-0B	Prisioneiro, 10 x 40 .....	2 2	.....	.....
		22	92900-10055-0B	Prisioneiro, 10 x 55 .....	2 2	.....	.....
		23	93600-06012-0A	Parafuso, Phillips, 6 x 12 .....	2 2	.....	.....
		24	94109-12000	Arruela, Plugue Drenagem, 12 mm. ....	1 1	.....	.....
		25	94301-14200	Pino, Guia, 14 x 20 .....	2 2	.....	.....
		26	96001-06014-00	Parafuso, Flange, 6 x 14 .....	2 2	.....	.....
		27	96001-06040-00	Parafuso, Flange, 6 x 40 .....	4 4	.....	.....
		28	96001-06050-00	Parafuso, Flange, 6 x 50 .....	4 4	.....	.....
		29	96001-06060-00	Parafuso, Flange, 6 x 60 .....	1 1	.....	.....
		30	96001-06075-00	Parafuso, Flange, 6 x 75 .....	1 1	.....	.....
		31	96001-06080-00	Parafuso, Flange, 6 x 80 .....	1 1	.....	.....
		32	96100-62030-00	Rolamento, Radial Esferas, 6203 .....	1 1	.....	.....
		33	96140-62030-00	Rolamento, Radial Esferas, 6203U .....	1 1	.....	.....
		34	96140-62050-00	Rolamento, Radial Esferas, 6205U .....	1 1	.....	.....

## M-8

### Árvore de Manivelas

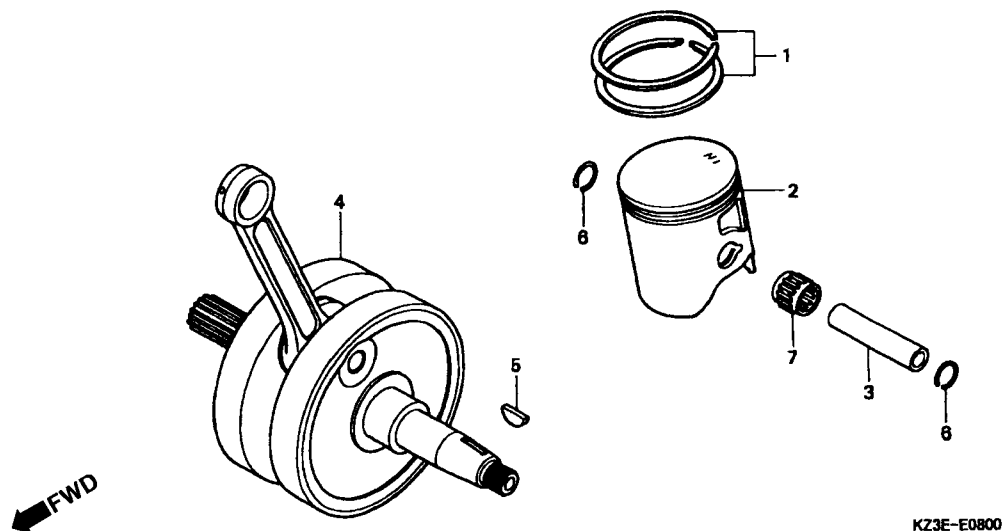

Item de serviço	T.M.O.	Ref. Nº	Nº da peça	Descrição	Qtd. CR250R Y 1	Nº de série	Tipo
Anéis Pistão, Jogo.....	1,9	1	13011-KZ3-306	Anéis Pistão, Jogo (STD) (TEIKOKU) .....	1 1	.....	.....
• Pistão		2	13101-KZ3-J20	Pistão A.....	1 -	.....	.....
• Pino, Pistão			13101-KZ3-L10	Pistão A.....	- 1	.....	.....
Árvore, Manivelas.....	*4,8		13102-KZ3-J20	Pistão B.....	1 -	.....	.....
			13102-KZ3-L10	Pistão B.....	- 1	.....	.....
		3	13111-KZ3-000	Pino, Pistão .....	1 1	.....	.....
		4	13300-KZ3-B10	Árvore, Manivelas. ....	1 1	.....	.....
		5	13331-360-000	Chaveta, Woodruff, 25 x 14 .....	1 1	.....	.....
		6	90601-430-000	Trava, Pino Pistão, 1,2 x 18 .....	2 2	.....	.....
		7	91015-KZ3-003	Rolamento, Radial Esferas .....	1 1	.....	.....

Tabela de Seleção Pistão & Cilindro		
Pistão \ Cilindro	A	B
A	O	X
B	X	O

Marca do Pistão

## M-9

### Transmissão

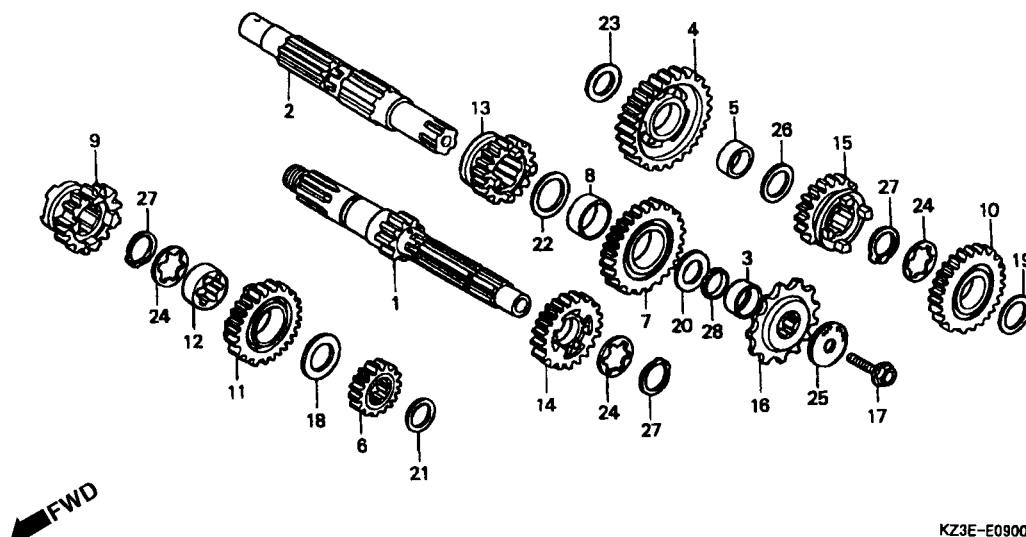

Item de serviço	T.M.O.	Ref. Nº	Nº da peça	Descrição	Qtd. CR250R Y 1	Nº de série	Tipo
Eixo Principal Comp.....*4,6 (Inclui Peça Relativa)		1	23210-KZ3-J20	Eixo Principal Comp (15D) .....	1 1	.....	.....
Árvore Secundária .....*4,7 (Inclui Peça Relativa)		2	23221-KZ3-J00	Árvore Secundária .....	1 1	.....	.....
(Quando for Executado o Serviço Comp., na unidade o T.M.O será 4,9)		3	23225-ML3-680	Bucha, Árvore Secundária .....	1 1	.....	.....
Pinhão, Transmissão .....0,2		4	23411-KS7-000	Engrenagem Secundária (27D).....	1 1	.....	.....
		5	23412-KA4-740	Bucha, Engrenagem Secundária .....	1 1	.....	.....
		6	23421-KA4-740	Engrenagem Principal 2ª (17D).....	1 1	.....	.....
		7	23431-KS7-830	Engrenagem Secundária 2ª (25D) .....	1 1	.....	.....
		8	23432-ML3-870	Bucha, Engrenagem Secundária .....	1 1	.....	.....
		9	23441-KZ3-J20	Engrenagem Principal 3ª (19D).....	1 1	.....	.....
		10	23451-KS7-830	Engrenagem Secundária 3ª (23D) .....	1 1	.....	.....
		11	23461-KA4-770	Engrenagem Principal 4ª (21D).....	1 1	.....	.....
		12	23462-KA4-000	Bucha, Engrenagem Principal 4ª .....	1 1	.....	.....
		13	23471-KZ3-860	Engrenagem Secundária 4ª (21D) .....	1 1	.....	.....
		14	23481-KS7-000	Engrenagem, Principal 5ª (23D).....	1 1	.....	.....
		15	23491-KZ3-000	Engrenagem Secundária 5ª (20D) .....	1 1	.....	.....
		16	23802-KZ3-860	Pinhão, Transmissão (13D) .....	1 1	.....	.....
		17	90112-413-000	Parafuso, UBS, 8 x 33 .....	1 1	.....	.....
		18	90421-961-000	Arruela, Encosto, 25 mm. ....	1 1	.....	.....
		19	90444-430-000	Arruela, Encosto, 25,2 x 30 .....	1 1	.....	.....
		20	90445-ML3-871	Arruela, Encosto, 24,1 x 36 x 1,5.....	1 1	.....	.....

## M-9

### Transmissão

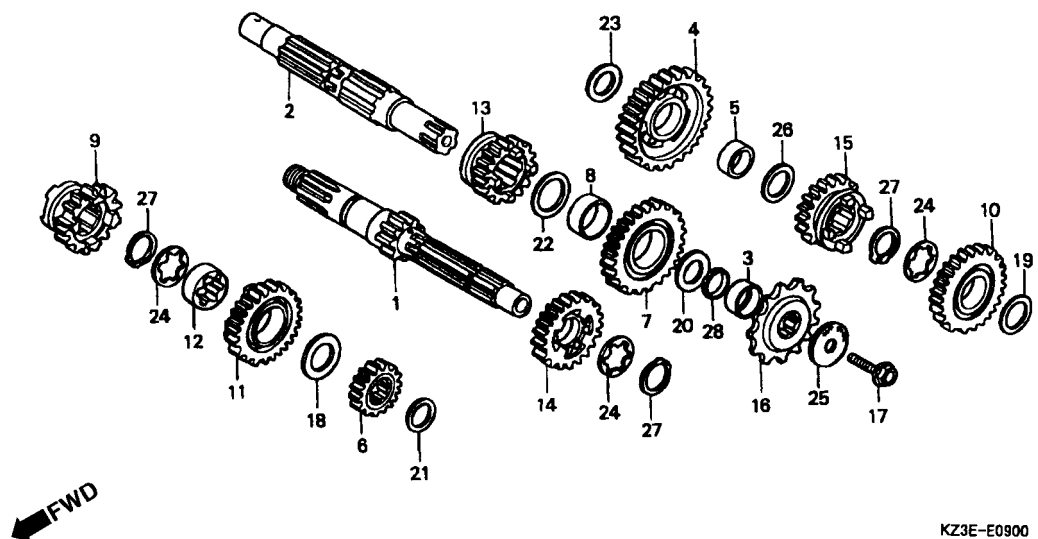

Item de serviço	T.M.O.	Ref. Nº	Nº da peça	Descrição	Qtd. CR250R Y 1	Nº de série	Tipo
		21	90446-KA4-740	Arruela, Encosto, 17,2 mm .....	1 1	.....	.....
		22	90446-ML3-870	Arruela, Encosto, 27,2 x 35 .....	1 1	.....	.....
		23	90446-357-000	Arruela, Encosto, 17,2 mm .....	1 1	.....	.....
		24	90463-430-000	Arruela, Entalhada, 25 mm .....	3 3	.....	.....
		25	90501-KA3-741	Arruela, Pressão, 8 x 40 .....	1 1	.....	.....
		26	90554-KA5-680	Arruela, Encosto, 19 mm .....	1 1	.....	.....
		27	90602-259-010	Anel, Elástico Externo, 25 mm .....	3 3	.....	.....
		28	91201-ML3-873	Anel, Vedação, 23,75 mm (ARAI) .....	1 1	.....	.....

## M-10

### Eixo Seletor Marchas

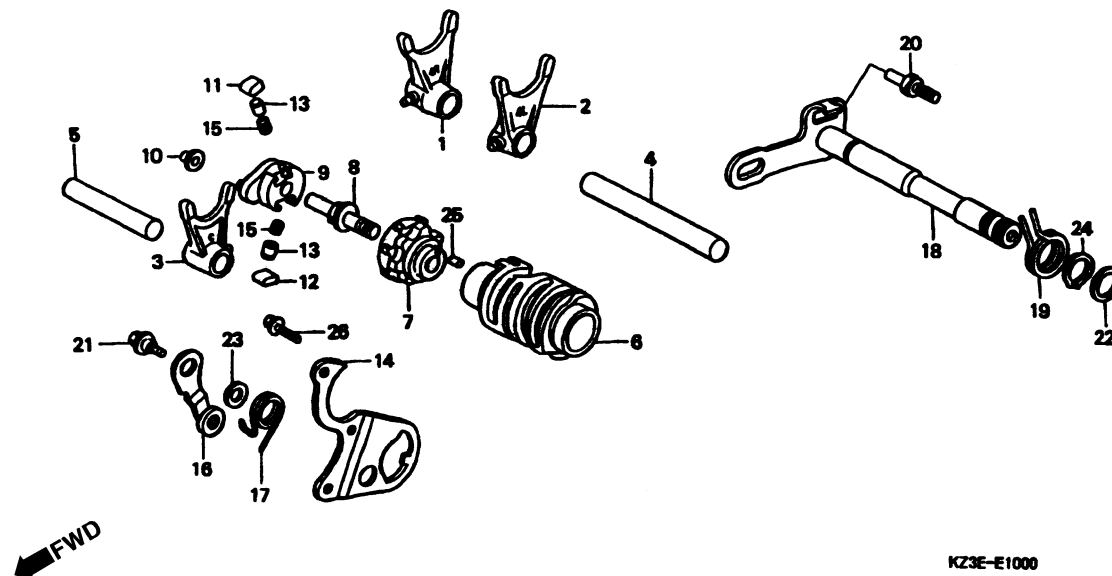

Item de serviço	T.M.O.	Ref. Nº	Nº da peça	Descrição	Qtd. CR250R Y 1	Nº de série	Tipo
Garfo, Seletor .....*4,0 (Um ou Todos)		1	24211-KA4-770	Garfo, Seletor Direito .....	1 1	.....	.....
		2	24221-KA4-770	Garfo, Seletor Esquerdo .....	1 1	.....	.....
Tambor, Seletor .....*4,5		3	24231-KA4-771	Garfo, Seletor Central .....	1 1	.....	.....
Excêntrico, Posicionador Marchas .....1,2		4	24241-KZ3-A10	Eixo A, Garfo Seletor .....	1 1	.....	.....
Catraca .....1,0 (Inclui Peça Relativa)		5	24265-HA2-000	Eixo, Garfo Seletor Central .....	1 1	.....	.....
• Placa, Guia		6	24311-ML3-000	Tambor, Seletor .....	1 1	.....	.....
• Eixo, Seletor Marchas (Inclui Peça Relativa)		7	24312-KA3-741	Excêntrico, Posicionador Marchas .....	1 1	.....	.....
Posicionador Comp., Marchas .....1,1 (Inclui Peça Relativa)		8	24315-HA0-000	Pino Acionamento .....	1 1	.....	.....
		9	24321-KZ3-891	Catraca .....	1 1	.....	.....
		10	24322-MM4-000	Bucha, Catraca .....	1 1	.....	.....
		11	24324-KA3-711	Lingüeta A, Catraca .....	1 1	.....	.....
		12	24325-KA3-711	Lingüeta B, Catraca .....	1 1	.....	.....
		13	24326-KBH-901	Pino, Lingüeta .....	2 2	.....	.....
		14	24328-KA4-770	Placa Guia .....	1 1	.....	.....
		15	24329-KA3-740	Mola .....	2 2	.....	.....
		16	24430-KA3-740	Posicionador Comp., Marchas .....	1 1	.....	.....
		17	24435-KA4-770	Mola, Posicionador Comp., Marchas .....	1 1	.....	.....
		18	24610-KZ3-890	Eixo, Seletor Marchas .....	1 1	.....	.....
		19	24651-KZ3-860	Mola Retorno, Sistema Seletor .....	1 1	.....	.....
		20	24652-HA0-000	Pino, Mola Retorno .....	1 1	.....	.....

## M-10

### Eixo Seletor Marchas

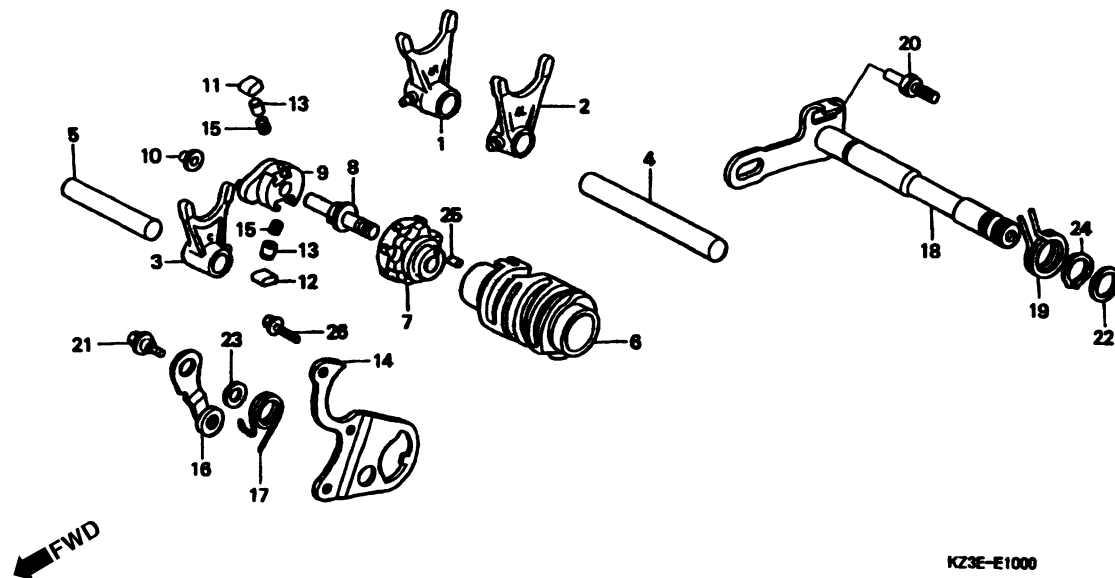

Item de serviço	T.M.O.	Ref. Nº	Nº da peça	Descrição	Qtd. CR250R Y 1	Nº de série	Tipo
		21	90022-MG8-000	Parafuso Posicionador Marchas.....	1 1	.....	.....
		22	90435-HB3-000	Arruela, 6,1 mm .....	1 1	.....	.....
		23	90451-155-000	Arruela, 14 mm .....	1 1	.....	.....
		24	94510-14000	Anel, Elástico Externo, 14 mm.....	1 1	.....	.....
		25	96220-40080	Rolete, 4 x 8.....	1 1	.....	.....
		26	96300-06016-00	Parafuso, Flange, 6 x 16.....	3 3	.....	.....

## M-11

### Eixo Pedal Partida

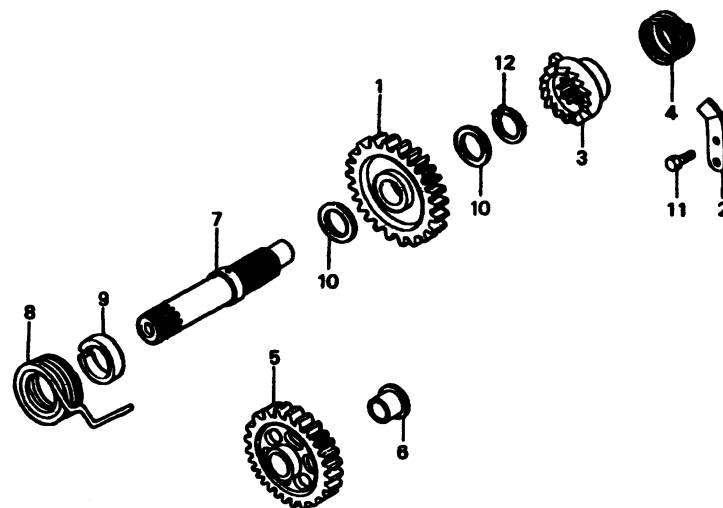

KZ3E-E1100 **FWD** →

Item de serviço	T.M.O.	Ref. Nº	Nº da peça	Descrição	Qtd. CR250R Y 1		Nº de série	Tipo
Pinhão, Partida . . . . .	1,1	1	28211-KZ3-A10	Pinhão, Partida (27D) . . . . .	1	1	.....	.....
• Catraca, Partida		2	28215-KS7-830	Placa Limitadora Pedal Partida . . . . .	1	1	.....	.....
• Eixo, Pedal Partida		3	28221-KZ3-A10	Catraca, Pedal Partida . . . . .	1	1	.....	.....
Engrenagem Pedal Partida . . . . .	0,6	4	28223-KA4-740	Mola, Catraca Pedal Partida . . . . .	1	1	.....	.....
Mola, Retorno Pedal . . . . .	1,0	5	28231-KS7-000	Engrenagem Pedal Partida (29D) . . . . .	1	1	.....	.....
		6	28232-KA4-740	Bucha, Engrenagem Pedal Partida . . . . .	1	1	.....	.....
		7	28251-KZ3-690	Eixo, Pedal Partida . . . . .	1	1	.....	.....
		8	28261-KA4-741	Mola, Retorno Pedal . . . . .	1	1	.....	.....
		9	28282-KZ3-690	Bucha, Mola Pedal Partida . . . . .	1	1	.....	.....
		10	90554-728-940	Arruela, Encosto, 20 mm . . . . .	2	2	.....	.....
		11	93301-06016-0A	Parafuso, Sextavado, 6 x 16 . . . . .	1	1	.....	.....
		12	94510-19000	Anel, Elástico Externo, 19 mm . . . . .	1	1	.....	.....



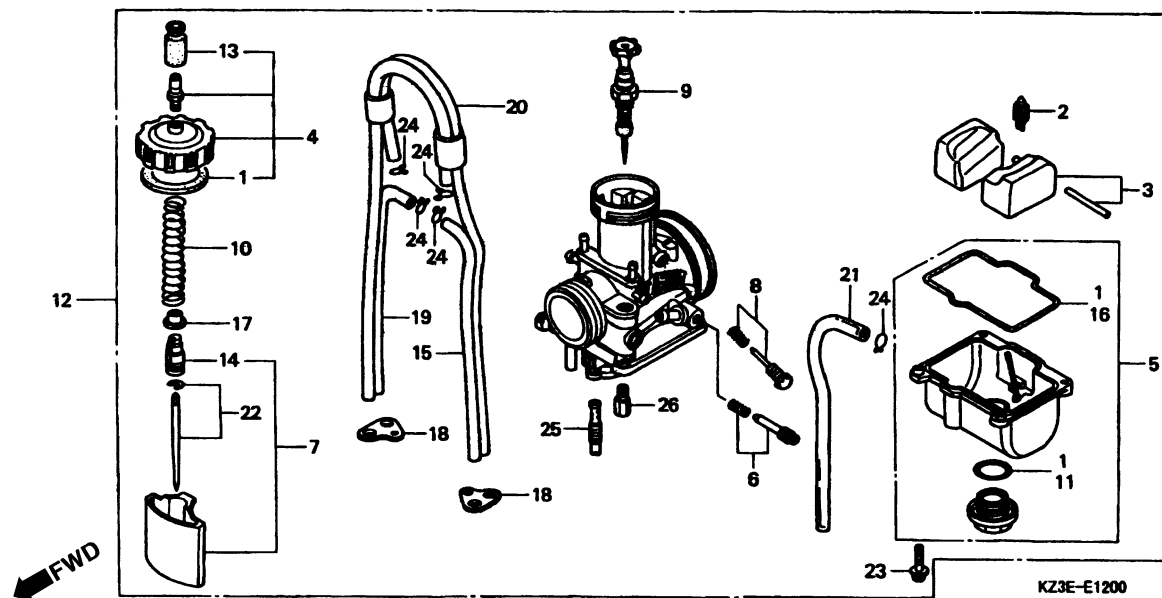

Item de serviço	T.M.O.	Ref. Nº	Nº da peça	Descrição	Qtd. CR250R Y 1	Nº de série	Tipo
Válvula Cuba, Comp.....	0,4	1	16010-KA5-691	Juntas, Jogo .....	1	—	.....
Cuba Bóia Comp. ....		2	16011-KZ3-J11	Válvula Cuba, Comp.....	1	—	.....
Tampa, Superior .....	0,2	3	16013-KA3-741	Cuba Bóia Comp .....	1	—	.....
• Cuba, Bóia Comp. ....		4	16014-KZ3-J11	Tampa, Superior .....	1	—	.....
• Válvula Comp., Partida		5	16015-VM0-004	Cuba Bóia Comp .....	1	—	.....
• Gicleur, Principal		6	16016-KZ3-J11	Parafuso A Jogo .....	1	—	.....
Válvula Comp., Acelerador.....	0,3	7	16022-KZ3-J21	Válvula Comp., Acelerador.....	1	—	.....
• Agulhas, Jogo		8	16028-KZ3-J11	Parafuso B, Jogo .....	1	—	.....
Carburador Comp .....	0,5	9	16046-KZ3-J11	Válvula Comp., Partida .....	1	—	.....
		10	16050-KZ3-J11	Mola, Compressão .....	1	—	.....
		11	16075-GHB-B00	Anel Vedação, 2,4 x 18,6 .....	1	—	.....
		12	16100-KZ3-J21	Carburador Comp. (PWK00A A) .....	1	—	.....
		13	16118-KZ3-J11	Capa, Cabo Acelerador .....	1	—	.....
		14	16137-KZ3-J11	Suporte, Cabo .....	1	—	.....
		15	16144-KZ3-J11	Tube, Passagem Ar .....	1	—	.....
		16	16163-KZ4-J01	Junta, Cuba Carburador.....	1	—	.....
		17	16172-KZ3-J11	Bucha, Jogo .....	1	—	.....
		18	16179-KZ4-690	Placa.....	2	—	.....
		19	16198-KZ3-B10	Tube, Passagem Ar .....	1	—	.....
		20	16199-KZ3-J11	Tube Comp., Passagem Ar .....	1	—	.....

M-12

Carburador

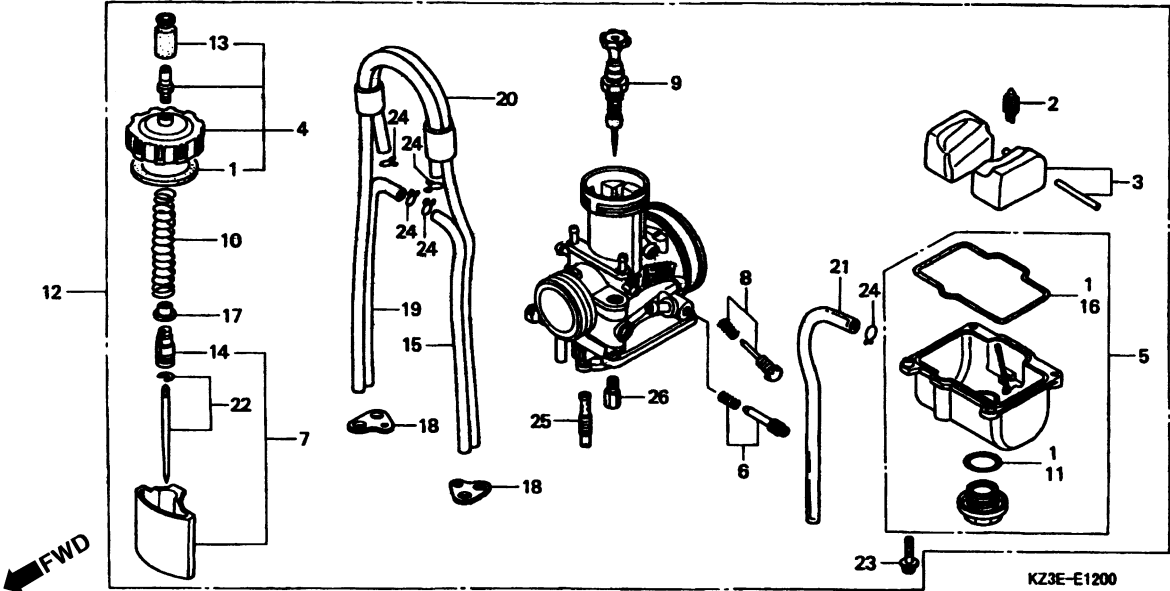

Item de serviço	T.M.O.	Ref. Nº	Nº da peça	Descrição	Qtd. CR250R Y 1	Nº de série	Tipo
		21	16199-KZ3-J21	Tubo .....	1 -	.....	.....
		22	16203-KZ3-J21	Agulhas, Jogo (A715/289R) .....	1 -	.....	.....
		23	93892-04016-18	Parafuso, Arruela, 4 x 16 .....	4 -	.....	.....
		24	95002-02079	Presilha, Tubo (B7) .....	5 -	.....	.....
		25	99103-440-0480	Gicleur, Marcha Lenta, # 48 .....	1 -	.....	.....
		26	99113-GHB-1800	Gicleur, Principal, # 180 .....	1 -	.....	.....

## M-12.1

### Carburador

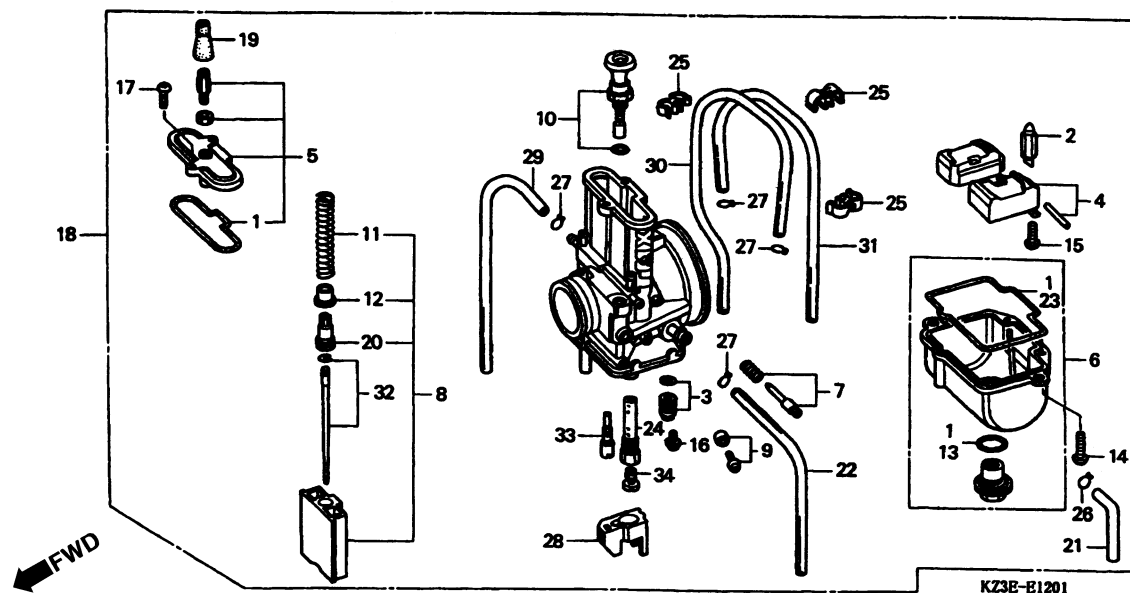

Item de serviço	T.M.O.	Ref. Nº	Nº da peça	Descrição	Qtd. CR250R Y 1	Nº de série	Tipo
Válvula, Cuba .....	0,4	1	16010-KZ4-A92	Juntas, Jogo .....	- 1	.....	.....
• Assento, Válvula Jogo .....		2	16011-KZ4-A92	Válvula, Cuba .....	- 1	.....	.....
• Cuba Bóia Comp. ....		3	16012-KZ4-A92	Assento Válvula, Jogo .....	- 1	.....	.....
Tampa, Superior .....	0,2	4	16013-KZ4-A92	Cuba Bóia Comp .....	- 1	.....	.....
• Cuba, Bóia Comp. ....		5	16014-KZ3-L12	Tampa, Superior .....	- 1	.....	.....
• Válvula Comp., Partida .....		6	16015-KZ4-A92	Cuba, Bóia Comp .....	- 1	.....	.....
• Gicleur, Principal .....		7	16016-KZ4-A92	Parafuso A Jogo (A/S) .....	- 1	.....	.....
Válvula Comp., Acelerador .....	0,3	8	16022-KZ3-L12	Válvula Comp., Acelerador .....	- 1	.....	.....
• Agulhas, Jogo .....		9	16028-KZ4-A92	Parafuso B, Jogo (TH/S) .....	- 1	.....	.....
Carburador Comp .....	0,5	10	16046-KZ4-A92	Válvula Comp., Partida .....	- 1	.....	.....
		11	16050-KZ4-A92	Mola, Compressão .....	- 1	.....	.....
		12	16066-KZ4-A92	Bucha, Mola Fixação .....	- 1	.....	.....
		13	16075-KZ4-A92	Anel, Vedação .....	- 1	.....	.....
		14	16080-KZ4-A92	Parafuso, Phillips .....	- 1	.....	.....
		15	16081-KZ4-A92	Parafuso, Phillips .....	- 1	.....	.....
		16	16082-KZ4-A92	Parafuso .....	- 1	.....	.....
		17	16083-KZ3-L12	Parafuso Arruela .....	- 2	.....	.....
		18	16100-KZ3-L12	Carburador Comp. (TMX11A A) .....	- 1	.....	CM,U
			16100-KZ3-E32	Carburador Comp. (TMX11A A) .....	- 1	.....	ED
		19	16118-KZ4-A92	Capa Vedação, Cabo .....	- 1	.....	.....

# **M-12.1** **Carburador**

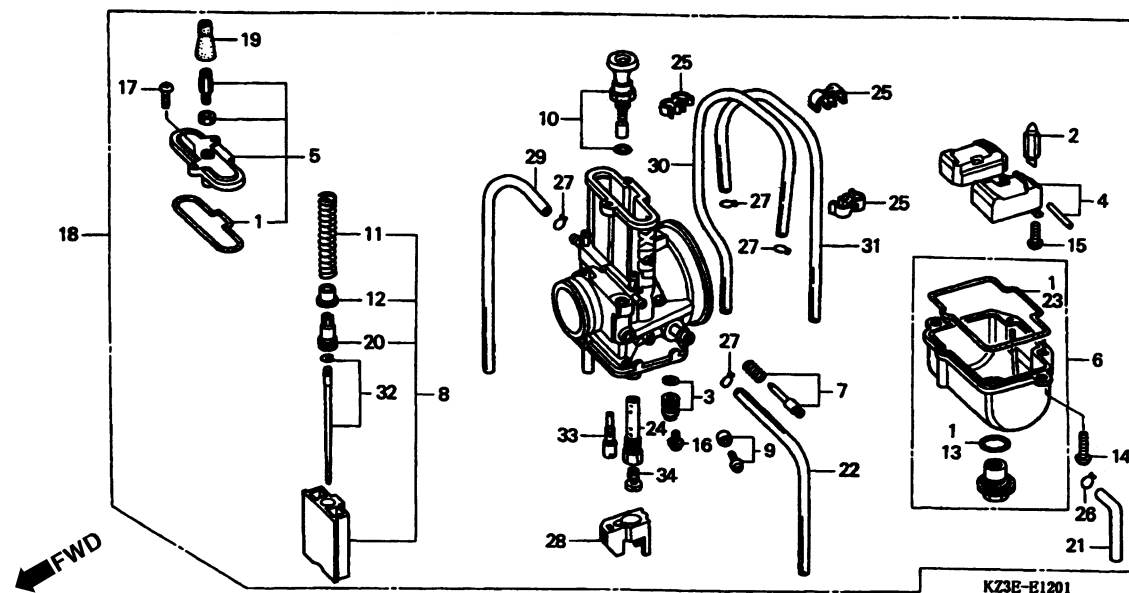

Item de serviço	T.M.O.	Ref. Nº	Nº da peça	Descrição	Qtd. CR250R Y 1	Nº de série	Tipo
		20	16137-KZ4-A92	Suporte Cabo .....	- 1	.....	.....
		21	16143-KZ3-L12	Tubo.....	- 1	.....	.....
		22	16144-KZ3-L12	Tubo, Passagem Ar .....	- 1	.....	.....
		23	16163-KZ4-A92	Cuba, Bóia.....	- 1	.....	.....
		24	16165-KZ3-L12	Pulverizador Principal.....	- 1	.....	.....
		25	16179-KZ4-A92	Placa.....	- 3	.....	.....
		26	16181-KZ4-A92	Presilha, Tubo.....	- 1	.....	.....
		27	16182-KZ4-A92	Presilha, Tubo.....	- 4	.....	.....
		28	16185-KZ4-A92	Placa.....	- 1	.....	.....
		29	16197-KZ3-L12	Tubo, Passagem Ar .....	- 1	.....	.....
		30	16198-KZ3-L12	Tubo, Passagem Ar .....	- 1	.....	.....
		31	16199-KZ3-L12	Tubo, Passagem Ar .....	- 1	.....	.....
		32	16204-KZ3-L12	Agulhas, Jogo (6BEH1-73).....	- 1	.....	.....
		33	99133-KZ3-0350	Gicleur, Marcha Lenta, # 35.....	- 1	.....	.....
		34	99143-KZ4-4200	Gicleur, Principal, # 420 .....	- 1	.....	.....

# M-13

## Carburador

(Peças Opcionais)

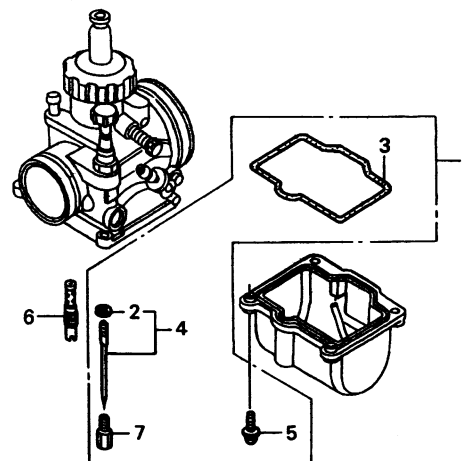

KZ3E-E1300 B

Item de serviço	T.M.O.	Ref. Nº	Nº da peça	Descrição	Qtd. CR250R Y 1	Nº de série	Tipo
		1	16020-KZ3-J22	Peças Opcionais Carburador .....	(1) -	.....	.....
		2	16115-GHB-610	Presilha .....	(20) -	.....	.....
		3	16163-KZ4-J01	Guarnição, Cuba Carburador .....	(5) -	.....	.....
		4	16201-KZ3-J21	Agulhas, Jogo (A695/289R) .....	(1) -	.....	.....
			16202-KZ3-J21	Agulhas, Jogo (A705/289R) .....	(1) -	.....	.....
			16204-KZ3-J21	Agulhas, Jogo (A725/289R) .....	(1) -	.....	.....
			16205-KZ3-J21	Agulhas, Jogo (A735/289R) .....	(1) -	.....	.....
			16206-KZ3-J21	Agulhas, Jogo (A685/289R) .....	(1) -	.....	.....
			16207-KZ3-J21	Agulhas, Jogo (A745/289R) .....	(1) -	.....	.....
			16208-KZ3-J21	Agulhas, Jogo (A685/294R) .....	(1) -	.....	.....
			16209-KZ3-J21	Agulhas, Jogo (A695/294R) .....	(1) -	.....	.....
			16231-KZ3-J21	Agulhas, Jogo (A705/294R) .....	(1) -	.....	.....
			16232-KZ3-J21	Agulhas, Jogo (A715/294R) .....	(1) -	.....	.....
			16233-KZ3-J21	Agulhas, Jogo (A725/294R) .....	(1) -	.....	.....
			16234-KZ3-J21	Agulhas, Jogo (A735/294R) .....	(1) -	.....	.....
			16235-KZ3-J21	Agulhas, Jogo (A745/294R) .....	(1) -	.....	.....
		5	93892-04016-18	Parafuso, Arruela, 4 x 16 .....	(10) -	.....	.....
		6	99103-440-0420	Gicleur Marcha Lenta, # 42 .....	(1) -	.....	.....
			99103-440-0450	Gicleur Marcha Lenta, # 45 .....	(1) -	.....	.....
			99103-440-0500	Gicleur Marcha Lenta, # 50 .....	(1) -	.....	.....
			99103-440-0520	Gicleur Marcha Lenta, # 52 .....	(1) -	.....	.....

M-13  
Carburador  
(Peças Opcionais)

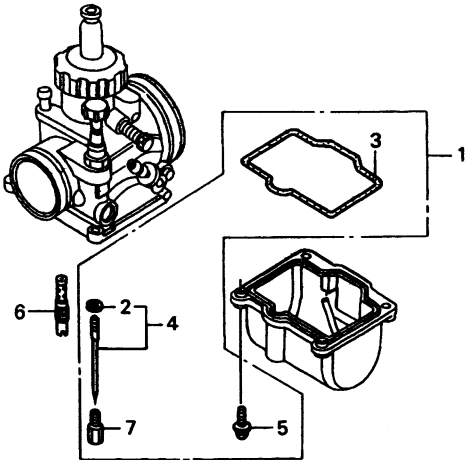

FWD

KZ3E-E1300 B

Item de serviço	T.M.O.	Ref. Nº	Nº da peça	Descrição	Qtd. CR250R Y 1	Nº de série	Tipo
		7	99113-GHB-1700	Gicleur, Principal, # 170 .....	(1) - .....	.....	.....
			99113-GHB-1720	Gicleur, Principal, # 172 .....	(1) - .....	.....	.....
			99113-GHB-1750	Gicleur, Principal, # 175 .....	(1) - .....	.....	.....
			99113-GHB-1780	Gicleur, Principal, # 178 .....	(1) - .....	.....	..... Z
			99113-GHB-1820	Gicleur, Principal, # 182 .....	(1) - .....	.....	.....
			99113-GHB-1850	Gicleur, Principal, # 185 .....	(1) - .....	.....	.....
			99113-GHB-1880	Gicleur, Principal, # 188 .....	(1) - .....	.....	.....
			99113-GHB-1900	Gicleur, Principal, # 190 .....	(1) - .....	.....	.....

## M-13.1

### Carburador

(Peças Opcionais)

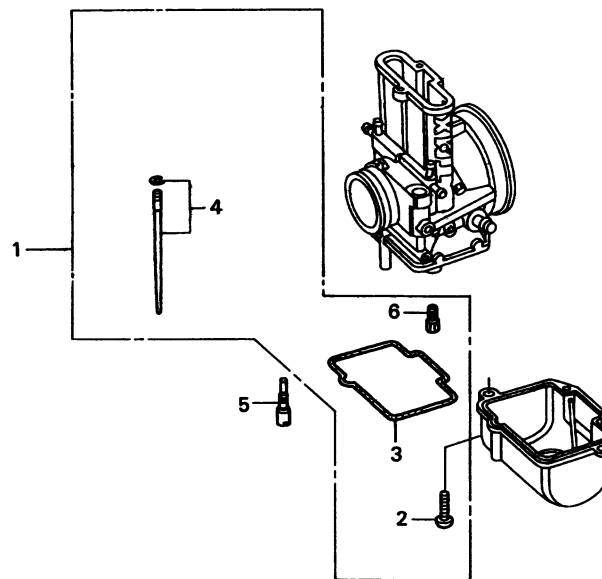

KZ3E-E1301

Item de serviço	T.M.O.	Ref. Nº	Nº da peça	Descrição	Qtd. CR250R Y 1	Nº de série	Tipo
		1	16020-KZ3-E32	Peças Opcionais Carburador .....	— (1)	.....	ED
			16020-KZ3-L12	Peças Opcionais Carburador .....	— (1)	.....	CM,U
		2	16080-KZ4-A92	Parafuso, Phillips .....	— (2)	.....	.....
		3	16163-KZ4-A92	Guarnição Cuba Carburador .....	— (5)	.....	.....
		4	16201-KZ3-L12	Agulhas, Jogo (6BEH1-70) .....	— (1)	.....	.....
			16202-KZ3-L12	Agulhas, Jogo (6BEH1-71) .....	— (1)	.....	.....
			16203-KZ3-L12	Agulhas, Jogo (6BEH1-72) .....	— (1)	.....	.....
			16204-KZ3-L12	Agulhas, Jogo (6BEH1-73) .....	— (1)	.....	.....
			16205-KZ3-L12	Agulhas, Jogo (6BEH1-74) .....	— (1)	.....	.....
			16206-KZ3-L12	Agulhas, Jogo (6BEH1-75) .....	— (1)	.....	.....
			16207-KZ3-L12	Agulhas, Jogo (6BEH1-76) .....	— (1)	.....	.....
			16230-KZ3-E32	Agulhas, Jogo (6BEH3-70) .....	— (1)	.....	ED
			16230-KZ3-L12	Agulhas, Jogo (6BEH2-70) .....	— (1)	.....	.....
			16231-KZ3-E32	Agulhas, Jogo (6BEH3-71) .....	— (1)	.....	ED
			16231-KZ3-L12	Agulhas, Jogo (6BEH2-71) .....	— (1)	.....	.....
			16232-KZ3-E32	Agulhas, Jogo (6BEH3-72) .....	— (1)	.....	ED
			16232-KZ3-L12	Agulhas, Jogo (6BEH2-72) .....	— (1)	.....	.....
			16233-KZ3-E32	Agulhas, Jogo (6BEH3-73) .....	— (1)	.....	ED
			16233-KZ3-L12	Agulhas, Jogo (6BEH2-73) .....	— (1)	.....	.....
			16234-KZ3-E32	Agulhas, Jogo (6BEH3-74) .....	— (1)	.....	ED

# M-13.1

## Carburador

(Peças Opcionais)

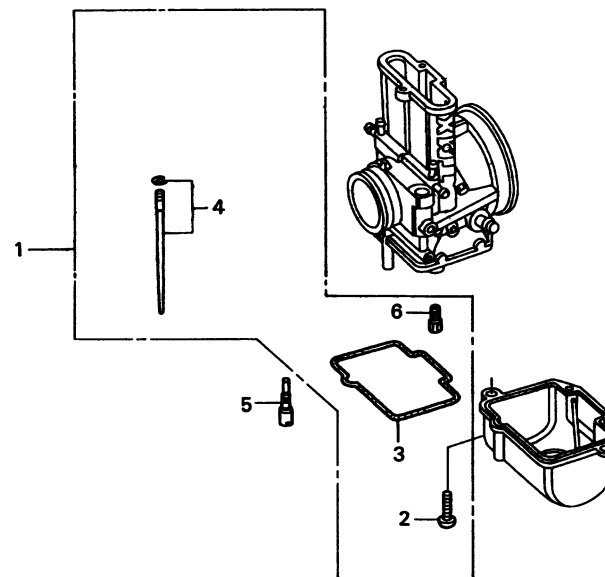

KZ3E-E1301

Item de serviço	T.M.O.	Ref. Nº	Nº da peça	Descrição	Qtd. CR250R Y 1	Nº de série	Tipo
		(4)	16234-KZ3-L12	Agulhas, Jogo (6BEH2-74).....	- (1)	.....	.....
			16235-KZ3-E32	Agulhas, Jogo (6BEH3-75).....	- (1)	.....	ED
			16235-KZ3-L12	Agulhas, Jogo (6BEH2-75).....	- (1)	.....	.....
			16236-KZ3-E32	Agulhas, Jogo (6BEH3-76).....	- (1)	.....	ED
			16236-KZ3-L12	Agulhas, Jogo (6BEH2-76).....	- (1)	.....	.....
		5	99133-KZ3-0300	Gicleur ,Marcha Lenta, # 30.....	- (1)	.....	.....
			99133-KZ3-0320	Gicleur, Marcha Lenta, # 32,5.....	- (1)	.....	.....
			99133-KZ3-0370	Gicleur, Marcha Lenta, # 37,5.....	- (1)	.....	.....
			99133-KZ4-0400	Gicleur, Marcha Lenta, # 40.....	- (1)	.....	.....
		6	99143-KZ3-4300	Gicleur, Principal, # 430.....	- (1)	.....	.....
			99143-KZ3-4400	Gicleur, Principal, # 440.....	- (1)	.....	.....
			99143-KZ3-4500	Gicleur, Principal, # 450.....	- (1)	.....	.....
			99143-KZ3-4600	Gicleur, Principal, # 460.....	- (1)	.....	.....
			99143-KZ3-4700	Gicleur, Principal, # 470.....	- (1)	.....	.....
			99143-KZ3-4800	Gicleur, Principal, # 480.....	- (1)	.....	.....
			99143-KZ4-3600	Gicleur, Principal, # 360.....	- (1)	.....	.....
			99143-KZ4-3700	Gicleur, Principal, # 370.....	- (1)	.....	.....
			99143-KZ4-3800	Gicleur, Principal, # 380.....	- (1)	.....	.....
			99143-KZ4-3900	Gicleur, Principal, # 390.....	- (1)	.....	.....
			99143-KZ4-4000	Gicleur, Principal, # 400.....	- (1)	.....	.....
			99143-KZ4-4100	Gicleur, Principal, # 410.....	- (1)	.....	.....



## EOP-1

### Jogo de Juntas

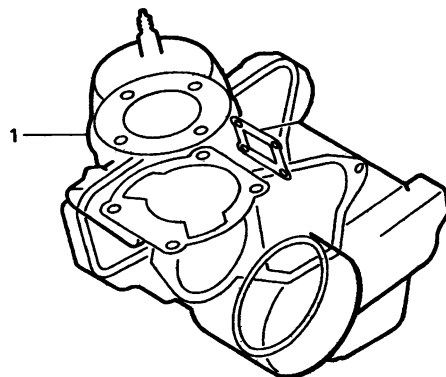

ENG3-X0003

Item de serviço	T.M.O.	Ref. Nº	Nº da peça	Descrição	Qtd. CR250R Y 1	Nº de série	Tipo
		1	06111-KZ3-J20	Juntas, Jogo (Peças Componentes) .....	1 1	.....	.....
			11191-KZ3-J20	Junta, Carcaça .....	1 1	.....	.....
			11352-KA4-771	Junta, Tampa Lateral Esquerda .....	1 1	.....	.....
			11395-KZ3-880	Junta, Tampa lateral Direita .....	1 1	.....	.....
			12108-KZ3-880	Junta, Tampa Lateral Cilindro .....	1 1	.....	.....
			12191-KZ3-880	Junta, Cilindro .....	1 1	.....	.....
			12254-KZ3-860	Junta, Cabeçote .....	1 1	.....	.....
			14132-KZ3-880	Junta, Tampa Palheta .....	1 1	.....	.....
			18365-KA4-730	Coxim, Conexão Tubo Silenciador .....	1 1	.....	.....
			19229-KZ3-880	Junta, Tampa Bomba D'Água .....	2 2	.....	.....
			90447-KE1-000	Arruela, Vedação, 7 mm .....	2 2	.....	.....
			90463-ML7-000	Arruela, Vedação, 6,5 mm .....	2 2	.....	.....
			91201-ML3-873	Anel, Vedação, 23,75 mm (ARAI) .....	1 1	.....	.....
			91301-KZ3-861	Anel, Vedação, 44,3 x 21 .....	1 1	.....	.....
			91302-001-020	Anel, Vedação, 30,8 mm .....	1 1	.....	.....
			91304-KZ3-890	Anel, Vedação, 43 x 3 .....	2 2	.....	.....
			91307-035-000	Anel, Vedação, 18 x 3 .....	1 1	.....	.....
			91311-KS7-701	Anel, Vedação, Especial .....	1 1	.....	.....
			94109-12000	Arruela, Plugue Drenagem, 12 mm .....	1 1	.....	.....

## C-1

### Cabos • Alavancas

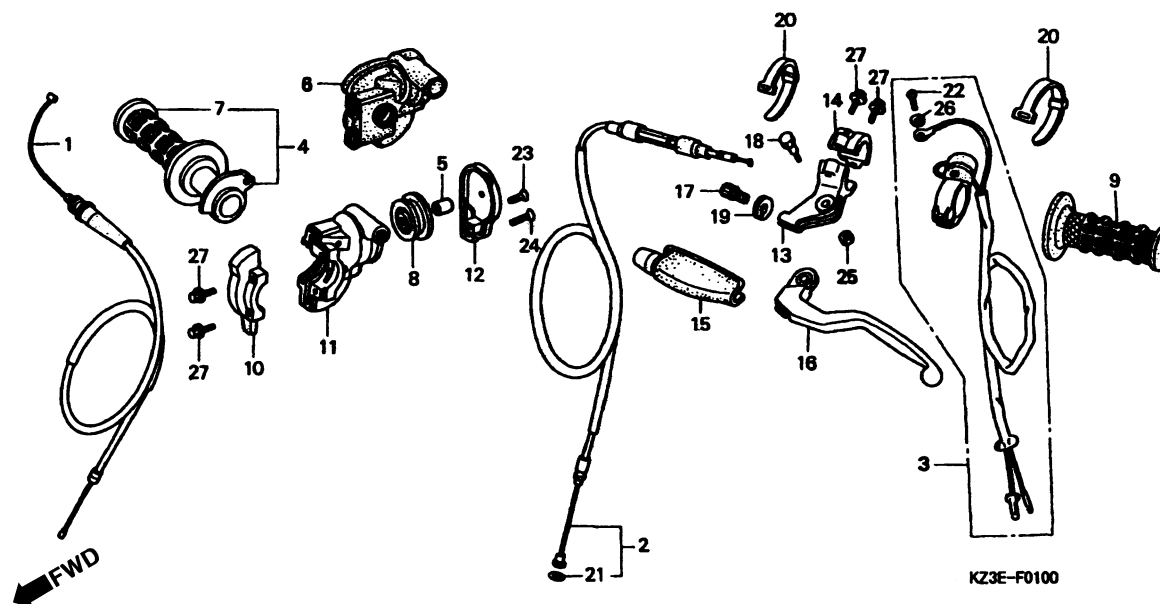

Item de serviço	T.M.O.	Ref. Nº	Nº da peça	Descrição	Qtd. CR250R Y 1	Nº de série	Tipo
Cabo Comp., Acelerador .....	0,3	1	17910-KZ3-J20	Cabo Comp., Acelerador .....	1	—	.....
Cabo Comp., Embreagem .....	0,2		17910-KZ3-J30	Cabo Comp., Acelerador .....	—	1	.....
• Interruptor Comp., Parada Motor		2	22870-KZ3-J20	Cabo Comp., Embreagem .....	1	1	.....
• Tampa, Carcaça Acelerador		3	35130-KZ4-J21	Interruptor Parada Motor .....	1	1	.....
• Manopla, Comp.		4	53140-MAC-680	Manopla Comp., Acelerador .....	1	—	.....
• Carcaça B, Manopla			53140-KZ4-J30	Manopla Comp., Acelerador .....	—	1	.....
Manopla Comp., Acelerador .....	0,1	5	53163-MAC-670	Bucha B, Carcaça .....	1	1	.....
• Rolete, Cabo Acelerador		6	53164-MAC-680	Tampa, Carcaça Acelerador .....	1	1	.....
• Manopla, Esquerda		7	53165-430-000	Manopla Direita Comp. ....	1	—	.....
• Carcaça B, Manopla			53165-KZ4-J30	Manopla Direita Comp. ....	—	1	.....
• Suporte, Alavanca Esquerda		8	53166-ML3-600	Rolete, Cabo Acelerador .....	1	1	.....
• Alavanca Esquerda		9	53166-430-000	Manopla, Esquerda .....	1	—	.....
			53166-KZ4-J30	Manopla, Esquerda .....	—	1	.....
		10	53167-KZ4-J00	Carcaça A, Manopla .....	1	1	.....
		11	53168-KZ4-J00	Carcaça B, Manopla .....	1	1	.....
		12	53169-KZ4-J00	Tampa B, Carcaça .....	1	1	.....
		13	53172-KAE-730	Suporte, Alavanca Esquerda .....	1	1	.....
		14	53174-KCE-670	Suporte, Alavanca .....	1	1	.....
		15	53177-430-000	Tampa, Alavanca Esquerda .....	1	1	.....
		16	53178-MAC-740	Alavanca, Esquerda .....	1	1	.....

# C-1

## Cabos • Alavancas

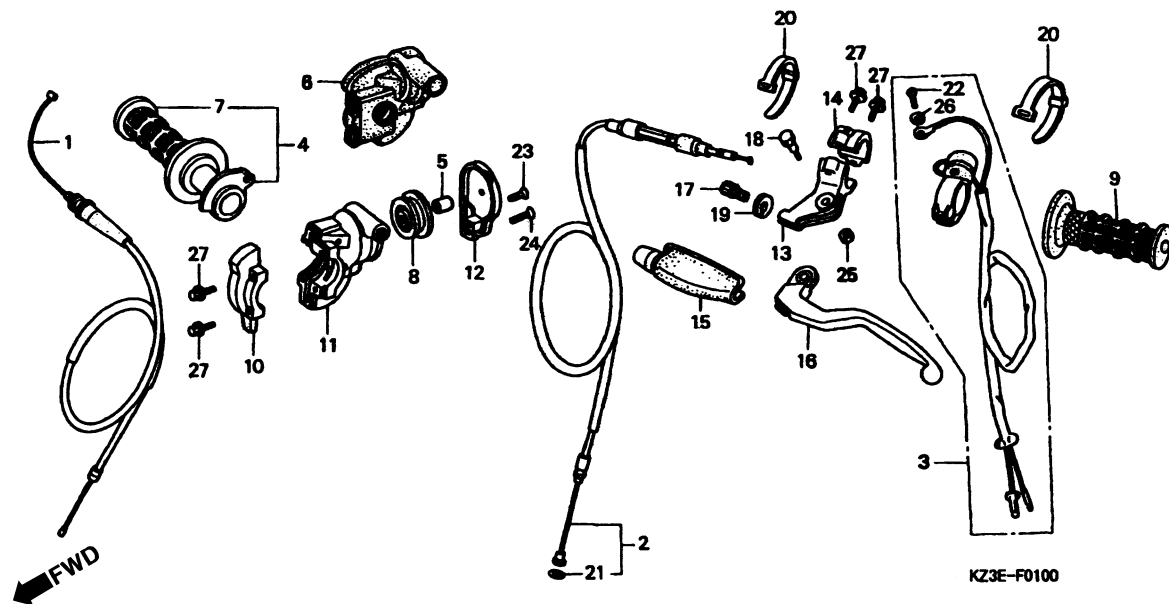

3

Item de serviço	T.M.O.	Ref. Nº	Nº da peça	Descrição	Qtd. CR250R Y 1	Nº de série	Tipo
		17	53192-KA3-700	Parafuso, Ajuste Cabo Embreagem .....	1 1	.....	.....
		18	90114-428-870	Parafuso, Articulação Alavanca .....	1 1	.....	.....
		19	90321-KA4-700	Porca, Fixação .....	1 1	.....	.....
		20	90650-KV6-003	Presilha, Fiação .....	2 2	.....	.....
		21	91357-KA4-004	Anel Vedação, 5,8 x 1,9 .....	1 1	.....	.....
		22	93500-04012-1A	Parafuso Phillips, 4 x 12 .....	1 1	.....	.....
		23	93700-04020-0A	Parafuso, Phillips, 4 x 20 .....	1 1	.....	.....
		24	93700-04025-0A	Parafuso, Phillips, 4 x 25 .....	1 1	.....	.....
		25	94001-06000-0S	Porca, Sextavada, 6 mm .....	1 1	.....	.....
		26	94111-04000	Arruela, Pressão, 4 mm .....	1 1	.....	.....
		27	96001-06022-00	Parafuso, Flange, 6 x 22 .....	4 4	.....	.....

## C-2

### Cilindro Mestre Freio Dianteiro

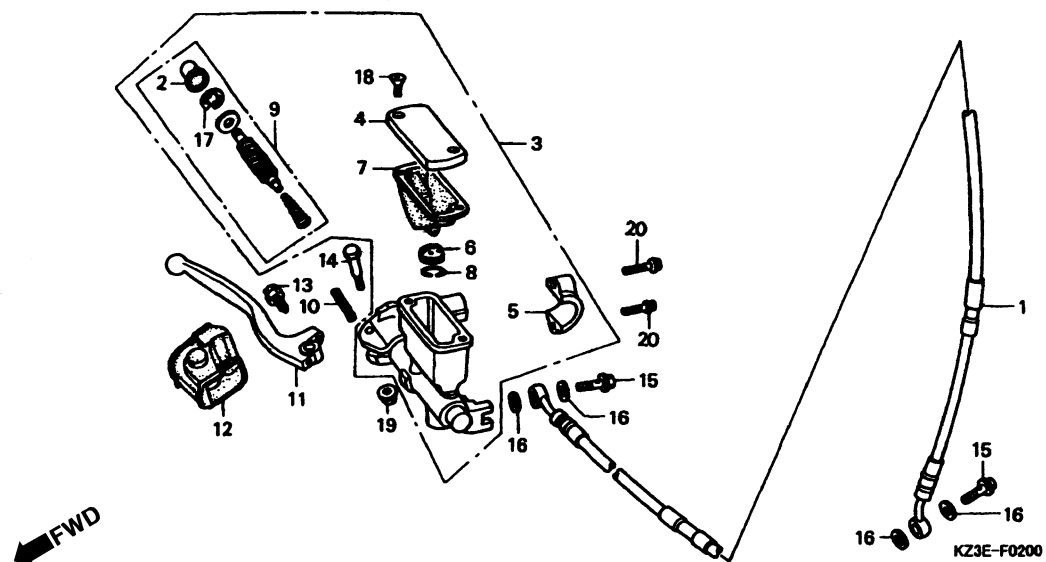

Item de serviço	T.M.O.	Ref. Nº	Nº da peça	Descrição	Qtd. CR250R Y 1		Nº de série	Tipo
Mangueira, Freio Dianteiro .....0,4		1	45125-KZ4-J21	Mangueira, Freio Dianteiro .....	1	1	.....	.....
• Sub Cilindro Mestre Freio Dianteiro		2	45504-KN5-006	Capa, Comp .....	1	1	.....	.....
• Cilindro Mestre, Jogo		3	45510-KCE-671	Sub Cilindro Mestre Freio Dianteiro (NISSIN).....	1	1	.....	.....
Diafragma .....0,1		4	45513-KCE-671	Tampa, Reservatório Cilindro Mestre.....	1	1	.....	.....
• Alavanca, Direita		5	45517-GW0-751	Suporte Cilindro Mestre.....	1	1	.....	.....
		6	45518-KA3-731	Separador Comp .....	1	1	.....	.....
		7	45520-KA3-731	Diafragma .....	1	1	.....	.....
		8	45523-KA3-731	Anel .....	1	1	.....	.....
		9	45530-KCE-671	Cilindro Mestre, Jogo .....	1	1	.....	.....
		10	53174-KN5-006	Mola, Alavanca Freio .....	1	1	.....	.....
		11	53175-KCE-670	Alavanca, Direita .....	1	1	.....	.....
		12	53176-ML3-791	Capa, Alavanca Direita.....	1	1	.....	.....
		13	90111-ML3-791	Parafuso, Ajuste.....	1	1	.....	.....
		14	90114-166-006	Parafuso, Articulação Alavanca .....	1	1	.....	.....
		15	90145-MS9-612	Parafuso, Óleo, 10 x 22 .....	2	2	.....	.....
		16	90545-300-000	Arruela, Parafuso Óleo .....	4	4	.....	.....
		17	90651-MA5-671	Anel, Elástico.....	1	1	.....	.....
		18	93600-04012-1G	Parafuso Phillips, 4 x 12 .....	2	2	.....	.....
		19	94050-06000	Porca, Flange, 6 mm .....	1	1	.....	.....
		20	96001-06022-00	Parafuso Flange, 6 x 22.....	2	2	.....	.....

**C-3**

## Guidão

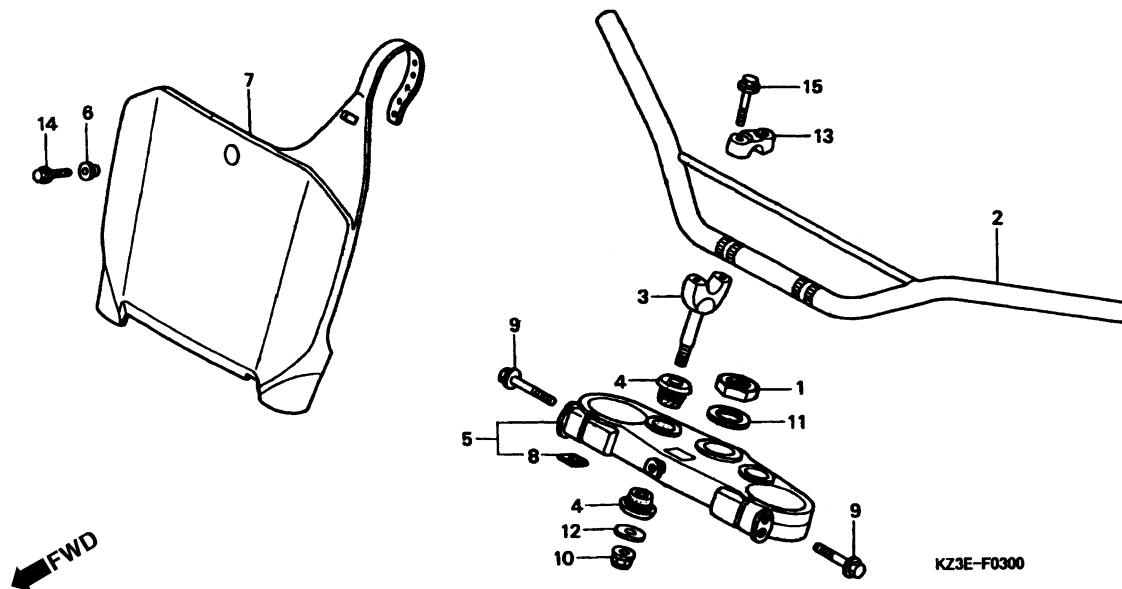

3

Item de serviço	T.M.O.	Ref. Nº	Nº da peça	Descrição	Qtd. CR250R Y 1	Nº de série	Tipo
Guidão .....0,4		1	50306-GN5-830	Porca, Mesa Superior .....	1 -	.....	.....
• Mesa Superior			90304-KZ4-J30	Porca, Mesa Superior .....	- 1	.....	.....
Suporte Superior Guidão .....0,2		2	53100-KZ4-J20ZA	Guidão *NH-262M* Prata Terra Metálica .....	1 1	.....	.....
(Adicionar 0,1 por Unidade)		3	53132-KA3-831	Suporte, Mesa Superior .....	2 2	.....	.....
Placa, Números .....0,1			53132-KZ4-J20	Suporte, Mesa Superior .....	(2) (2)	.....	.....
		4	53133-KA3-832	Coxim, Mesa Superior .....	4 4	.....	.....
		5	53300-KZ4-J20	Mesa Superior Comp. ....	1 1	.....	.....
		6	61101-441-000	Bucha, Fixação Placa .....	1 1	.....	.....
		7	61136-KZ4-J20ZA	Placa, Números Comp. *NH-196* Branco Ross. ....	1 1	.....	.....
		8	86150-MN8-300	Emblema, Asa .....	1 1	.....	.....
		9	90103-KF0-000	Parafuso Flange, 8 x 45 .....	4 4	.....	.....
		10	90306-KZ4-711	Porca U, 10 mm .....	2 2	.....	.....
		11	90503-KZ3-860	Arruela Pressão, 26,5 mm .....	1 1	.....	.....
		12	90507-KA3-830	Arruela, Lisa, 10 mm .....	2 2	.....	.....
		13	95014-22100	Suporte B1, Guidão .....	2 2	.....	.....
		14	96001-06016-00	Parafuso Flange, 6 x 16 .....	1 1	.....	.....
		15	96300-08035-00	Parafuso Flange, 8 x 35 .....	4 4	.....	.....

## C-4

### Coluna de Direção

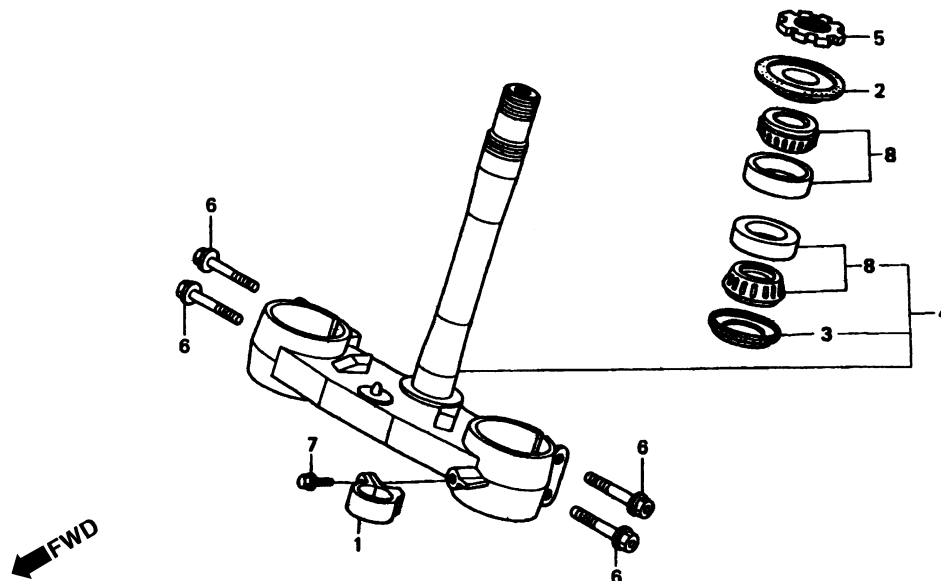

KZ3E-F0400

Item de serviço	T.M.O.	Ref. Nº	Nº da peça	Descrição	Qtd. CR250R Y 1	Nº de série	Tipo
Coluna, Direção Comp .....0,7		1	45468-KS7-830	Guia Mangueira Freio Dianteiro.....	1 1	.....	.....
• Rolamento Superior		2	53214-KZ3-861	Retentor, Pó (ARAI) .....	1 1	.....	.....
(Adicionar 0,2 por Unidade)		3	53214-KZ4-701	Retentor, Pó (ARAI) .....	1 1	.....	.....
(Lado Inferior 0,9)		4	53219-KZ3-J20	Coluna Direção.....	1 1	.....	.....
Porca Superior, Coluna Direção .....0,3		5	53229-KZ4-890	Porca Superior, Coluna Direção .....	1 -	.....	.....
			53229-KZ4-J30	Porca Superior, Coluna Direção.....	- 1	.....	.....
		6	90103-KF0-000	Parafuso, Flange, 8 x 45.....	4 4	.....	.....
		7	90106-MJ0-000	Parafuso, Flange, 6 x 16.....	1 1	.....	.....
		8	91015-KZ4-701	Rolamento Superior, Coluna de Direção (NTN) .....	2 2	.....	.....

## C-5

### Pára-Lama Dianteiro

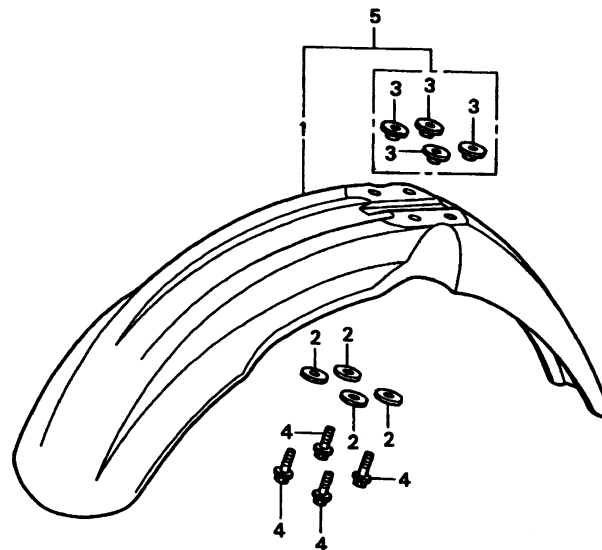

KZ3B-P0500A

Item de serviço	T.M.O.	Ref. Nº	Nº da peça	Descrição	Qtd. CR250R Y 1	Nº de série	Tipo
Pára-Lama Dianteiro.....0,1		1	61100-KZ4-J20ZB	Pára-Lama Dianteiro *R-254R* Vermelho Explosão .....	1 -	.....	.....
• Pára-Lama Dianteiro Conj.		2	90506-430-000	Arruela, Fixação Pára Lama .....	4 4	.....	.....
		3	90512-KZ4-J20	Bucha, Pára lama Dianteiro .....	4 4	.....	.....
		4	96001-06016-00	Parafuso, Flange, 6 x 16 .....	4 4	.....	.....
		5	61110-KZ4-J30ZA	Pára-lama Dianteiro Conj. *R-254R* Vermelho Explosão .....	- 1	.....	.....

## C-6

### Garfo Dianteiro

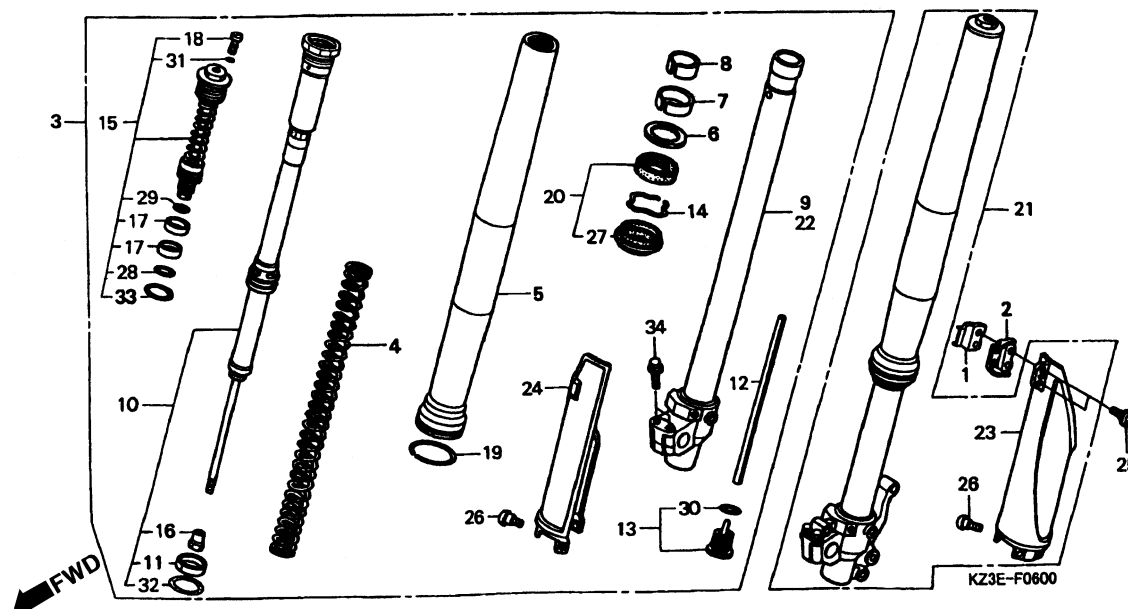

Item de serviço	T.M.O.	Ref. Nº	Nº da peça	Descrição	Qtd. CR250R Y 1	Nº de série	Tipo
Garfo Dianteiro Direito .....0,4 (Adicionar 0,1 por Unidade)		1	45461-GBF-J00	Presilha A, Mangueira Freio Dianteiro .....	1 1		
• Garfo Dianteiro, Esquerdo		2	45462-GBF-J00	Presilha B, Mangueira Freio Dianteiro .....	1 1		
Mola, Garfo Dianteiro .....0,8 (Adicionar 0,5 por Unidade)		3	51400-KZ3-J21ZA	Garfo Dianteiro Direito (SHOWA) *T-NATURAL* NATURAL.....	- 1		
Tubo, Externo .....1,0 (Adicionar 0,7 por Unidade)		4	51400-KZ3-J31ZA	Garfo Dianteiro Direito (SHOWA) *T-NATURAL* NATURAL.....	- 1		
• Tubo Deslizador Direito (Adicionar 0,7 por Unidade)			51401-KZ3-J21	Mola, Garfo Dianteiro (SHOWA) (4,22N/mm, 0,43KGF/mm) .....	2 -		
• Amortecedor Comp., Dianteiro (Adicionar 0,7 por Unidade)			51401-KZ3-J31	Mola, Garfo Dianteiro (SHOWA) (4,31N/mm, 0,44KGF/mm) .....	- 2		
• Parafuso Comp., Garfo Dianteiro (Adicionar 0,7 por Unidade)			51402-KZ3-J21	Mola, Garfo Dianteiro (SHOWA) (4,02N/mm, 0,41KGF/mm) .....	(2) -		
• Tubo Comp., Deslizador Esquerdo			51402-KZ3-J31	Mola, Garfo Dianteiro (SHOWA) (4,12N/mm, 0,42KGF/mm) .....	- (2)		
Anel, Vedação Garfo Dianteiro .....0,9 (Adicionar 0,6 por Unidade)			51403-KZ3-J21	Mola, Garfo Dianteiro (SHOWA) (4,41N/mm, 0,45KGF/mm) .....	(2) -		
Protetor, Garfo Dianteiro Esquerdo .....0,3 (Um ou Todos)			51403-KZ3-J31	Mola, Garfo Dianteiro (SHOWA) (4,51N/mm, 0,46KGF/mm) .....	- (2)		
Protetor, Garfo Dianteiro Direito .....0,2		5	51410-KZ3-A71	Tubo, Externo .....	2 -		
			51410-KZ3-J31	Tubo, Externo .....	- 2		
		6	51412-KZ3-B01	Anel, Limitador.....	2 2		
		7	51414-KZ3-B01	Bucha, Guia.....	2 2		
		8	51415-KZ3-B01	Bucha, Deslizadora .....	2 2		
		9	51420-KZ3-J21	Tubo Comp., Deslizador Direito .....	1 -		
			51420-KZ3-J31	Tubo Comp., Deslizador Direito .....	- 1		
		10	51430-KZ3-J21	Amortecedor Comp., Dianteiro (SHOWA) .....	2 -		
			51430-KZ3-J31	Amortecedor Comp., Dianteiro (SHOWA) .....	- 2		
		11	51431-KZ3-501	Bucha B, Deslizadora .....	2 2		



## C-6

### Garfo Dianteiro

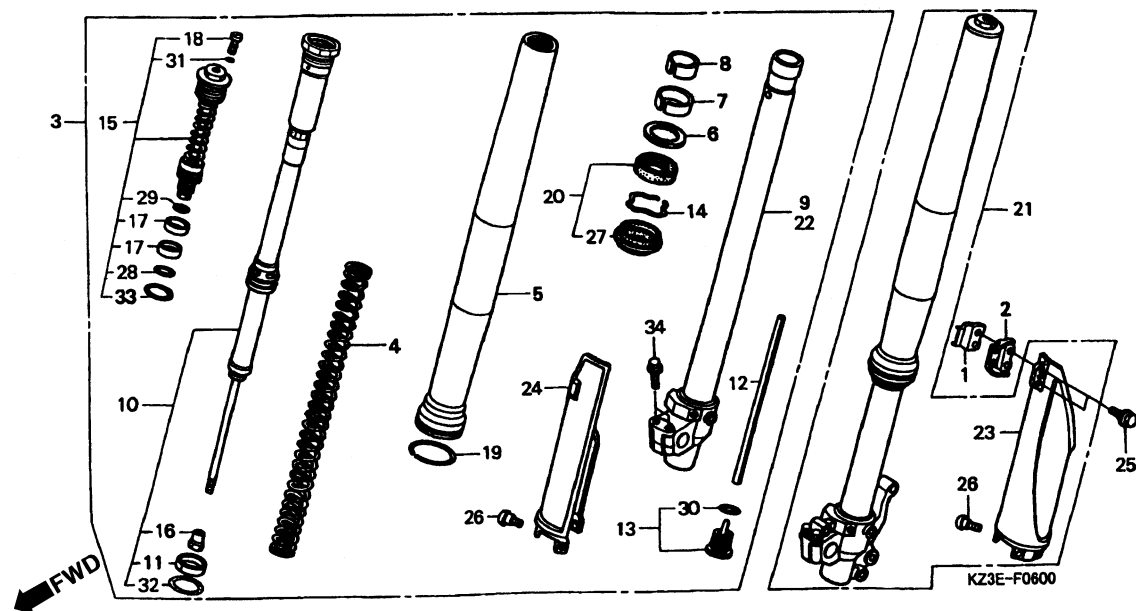

Item de serviço	T.M.O.	Ref. Nº	Nº da peça	Descrição	Qtd. CR250R Y 1		Nº de série	Tipo
		12	51437-KZ3-A71	Bucha .....	2	2	.....	.....
		13	51441-KZ3-B01	Parafuso Central Comp. ....	2	2	.....	.....
		14	51447-KZ3-003	Anel, Limitador Óleo .....	2	2	.....	.....
		15	51450-KZ3-J21	Parafuso, Garfo Dianteiro .....	2	-	.....	.....
			51450-KZ3-J31	Parafuso, Garfo Dianteiro .....	-	2	.....	.....
		16	51451-KZ3-801	Porca, Trava .....	2	2	.....	.....
		17	51453-KZ3-B01	Bucha C, Deslizadora .....	4	4	.....	.....
		18	51456-KZ3-711	Parafuso, Plugue .....	2	2	.....	.....
		19	51476-KZ3-711	Anel, Limitador.....	2	2	.....	.....
		20	51490-KZ3-J11	Retentor Óleo, Garfo Dianteiro .....	2	-	.....	.....
			51490-KZ3-J31	Retentor Óleo, Garfo Dianteiro .....	-	2	.....	.....
		21	51500-KZ3-J21ZA	Garfo Dianteiro, Esquerdo (SHOWA) *T-NATURAL* NATURAL .....	1	-	.....	.....
			51500-KZ3-J31ZA	Garfo Dianteiro, Esquerdo (SHOWA) *T-NATURAL* NATURAL .....	-	1	.....	.....
		22	51520-KZ3-J21	Tubo Comp., Deslizador Esquerdo .....	-	1	.....	.....
			51520-KZ3-J31	Tubo Comp., Deslizador Esquerdo .....	-	1	.....	.....
		23	51610-MAC-780ZA	Protetor Garfo Dianteiro Esquerdo *T-NATURAL* .NATURAL .....	1	-	.....	ED
			51610-MAC-781ZA	Protetor Garfo Dianteiro Esquerdo *T-NATURAL* NATURAL .....	-	1	.....	CM, U

## C-6

### Garfo Dianteiro

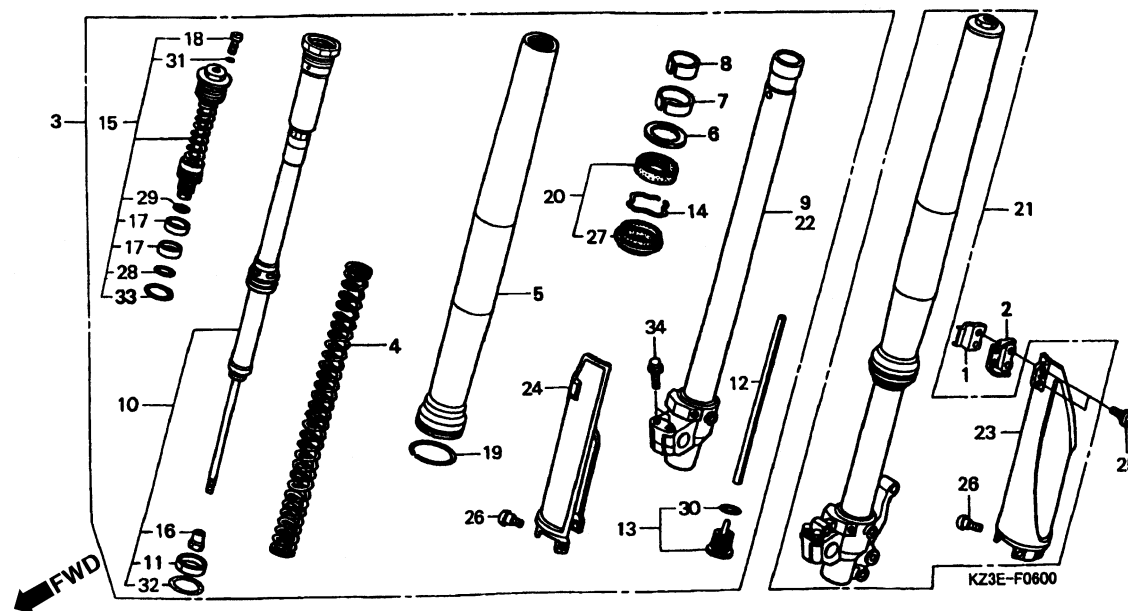

Item de serviço	T.M.O.	Ref. Nº	Nº da peça	Descrição	Qtd. CR250R Y 1		Nº de série	Tipo
		24	51620-MAC-780ZA	Protetor Garfo Dianteiro Direito *T-NATURAL* NATURAL .....	1	-	.....	ED
			51620-MAC-781ZA	Protetor Garfo Dianteiro Direito *T-NATURAL* NATURAL .....	-	1	.....	CM, U
		25	90113-KZ3-000	Parafuso, Flange, 6 mm .....	2	2	.....	.....
		26	90113-MAC-780	Parafuso, Protetor .....	6	6	.....	.....
		27	91254-KZ3-B01	Retentor Pó .....	2	-	.....	.....
			91254-KZ3-J31	Retentor Pó .....	-	2	.....	.....
		28	91256-KZ3-A71	Anel, Vedação, 26,7 x 3,5 .....	2	2	.....	.....
		29	91257-KZ3-B01	Anel, Vedação, 18,5 x 1,5 .....	2	2	.....	.....
		30	91258-KZ3-B01	Anel, Vedação, 18,8 x 1,9 .....	2	2	.....	.....
		31	91301-KZ3-711	Anel, Vedação, 3,5 x 1,5 .....	2	2	.....	.....
		32	91356-KZ3-003	Anel, Vedação, 44,7 x 2,4 .....	2	2	.....	.....
		33	91356-MW0-003	Anel, Vedação, 37,2 x 2,4 (SHOWA) .....	2	2	.....	.....
		34	96300-08040-08	Parafuso, Flange, 8 x 40 .....	4	4	.....	.....

## C-7

### Cáliper Freio Dianteiro

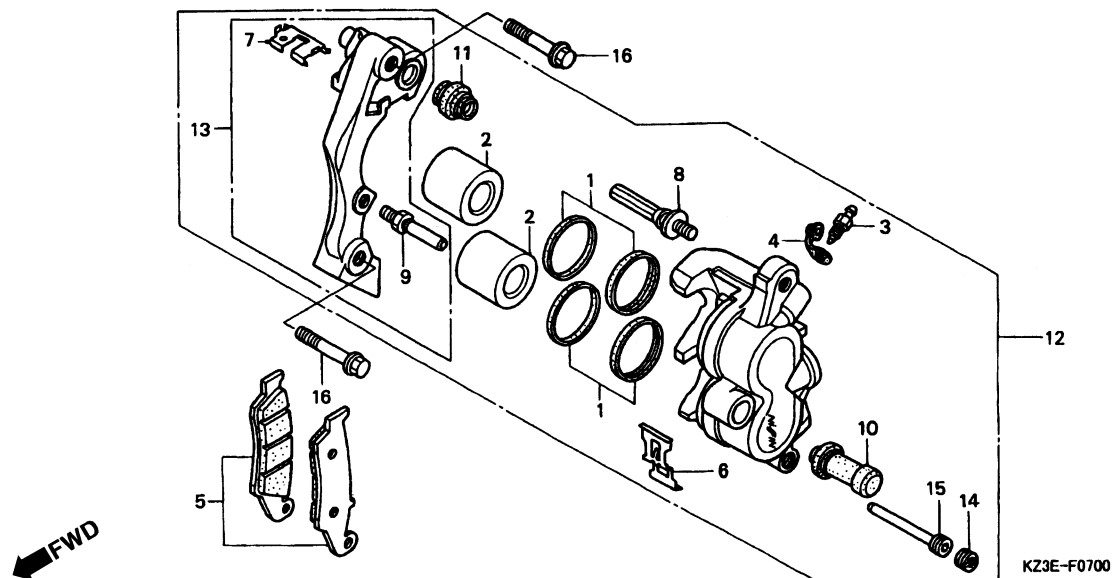

3

Item de serviço	T.M.O.	Ref. Nº	Nº da peça	Descrição	Qtd. CR250R Y 1	Nº de série	Tipo
Pistão .....0,5 (Adicionar 0,1 por Unidade) (Inclui Peça Relativa)		1	06431-MA3-405	Anéis, Pistão Jogo .....	2 2	.....	.....
		2	43107-MBG-006	Pistão, 27 x 27 .....	2 -	.....	.....
			45107-KZ4-J31	Pistão .....	- 2	.....	.....
Pastilhas, Freio Dianteiro .....0,1		3	43352-568-003	Parafuso, Sangria .....	1 1	.....	.....
Cáliper, Freio Dianteiro Esquerdo .....0,4		4	43353-461-771	Tampa, Parafuso Sangria .....	1 1	.....	.....
Suporte, Cáliper Dianteiro Esquerdo .....0,2		5	45105-MY6-405	Pastilha Freio Dianteiro .....	1 1	.....	.....
		6	45108-MY1-006	Mola, Pastilha .....	1 1	.....	.....
		7	45112-KS6-701	Trava .....	1 1	.....	.....
		8	45131-HA5-672	Pino, Parafuso A .....	1 1	.....	.....
		9	45131-MAC-681	Pino, Parafuso .....	1 1	.....	.....
		10	45132-166-016	Capa, Pino (NISSIN) .....	1 1	.....	.....
			45133-MA3-006	Capa B .....	1 1	.....	.....
		12	45150-KZ4-J21	Cáliper Comp., Freio Esquerdo (NISSIN) .....	1 -	.....	.....
			45150-KZ4-J31	Cáliper Comp., Freio Esquerdo (NISSIN) .....	- 1	.....	.....
		13	45190-KZ4-J21	Suporte, Cáliper Dianteiro Esquerdo .....	1 1	.....	.....
		14	45203-MG3-016	Plugue, Pino .....	1 1	.....	.....
		15	45215-HA5-672	Pino .....	1 1	.....	.....
		16	90131-MS6-900	Parafuso, Flange, 8 x 40 .....	2 2	.....	.....

## C-8

### Roda Dianteira

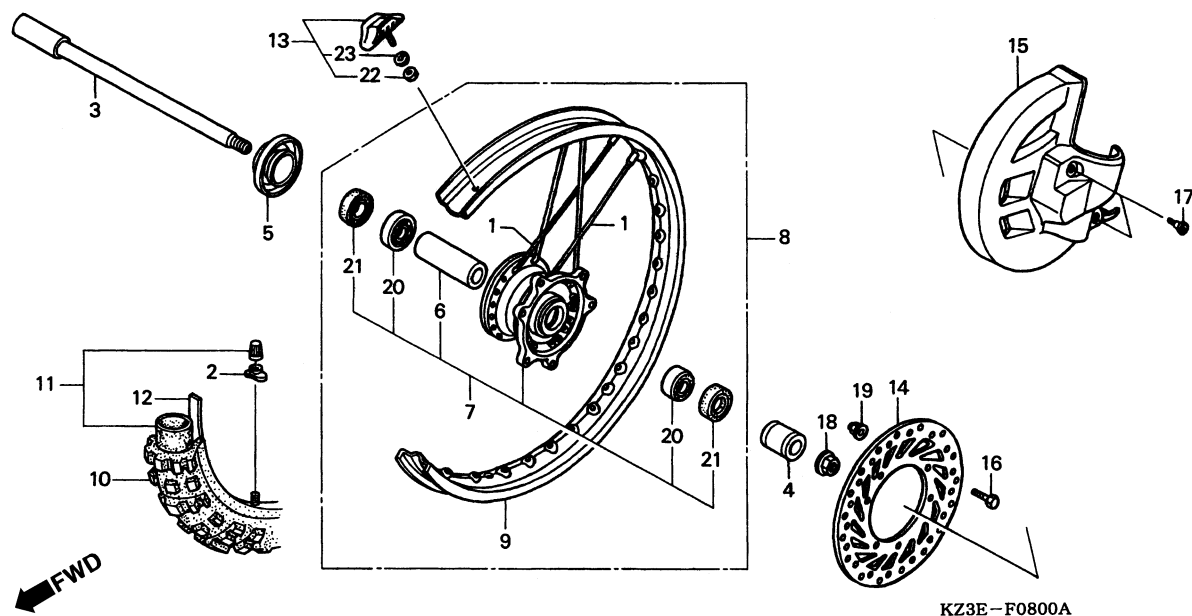

Item de serviço	T.M.O.	Ref. Nº	Nº da peça	Descrição	Qtd. CR250R Y 1	Nº de série	Tipo
Eixo, Roda Dianteira .....	0,2	1	04440-MAC-680	Raio Dianteiro, Jogo (240,0 mm) .....	36 36		
Bucha Distanciadora, Dianteira.....	0,4		06440-KZ4-810	Raio Dianteiro, Jogo (227,0 mm) (Para 20 Polegadas).....	- 36		
• Rolamento, Radial Esferas, 6904 (Adicionar 0,1 por Unidade.)		2	42714-KA3-710	Tampa, Válvula .....	1 1		
Cubo, Roda Dianteira .....	2,5	3	44301-MAC-780	Eixo, Roda Dianteira .....	1 1		
Roda Dianteira .....	1,0	4	44311-MAC-680	Bucha Lateral, Roda Dianteira .....	1 1		
Aro, Roda Dianteira .....	2,3	5	44312-MAC-740	Bucha Direita, Roda Dianteira .....	1 1		
Pneu Dianteiro .....	0,9	6	44620-MAC-680	Bucha Distanciadora, Roda Dianteira .....	1 1		
• Câmara de Ar		7	44635-MAC-680	Cubo, Roda Dianteira .....	1 1		
Disco, Freio Dianteiro .....	0,3	8	44650-MAC-680	Roda Dianteira Conj. ....	1 1		
Tampa, Disco Freio .....	0,1		44650-KZ4-810	Roda Dianteira Conj. (Para 20 Polegadas) .....	- (1)		
		9	44701-MAC-682	Aro, Roda Dianteira (RK EXCEL) (1,60 x 21).....	1 1		
			44701-KZ4-811	Aro, Roda Dianteira (1,85 x 20) .....	- (1)		
		10	44711-KZ3-E11	Pneu, Dianteiro (DUNLOP) (80/100-21 51M-D755FG) .....	1 1		CM, ED
			44711-ML3-911	Pneu, Dianteiro (DUNLOP) (80/100-21 51M-K490C) .....	1 1		U
			44711-KZ4-810	Pneu, Dianteiro (DUNLOP) (90/100-20 D739FA) .....	- (1)		
		11	44712-KS6-641	Câmara de Ar (DUNLOP) (80/100-21) .....	1 1		U
			44712-400-004	Câmara de Ar (DUNLOP) (2,75/3,00-21) .....	1 1		CM, ED
			44712-KZ4-810	Câmara de Ar (DUNLOP) (90/100-20) .....	- (1)		
		12	44713-KS6-641	Protetor Câmara (DUNLOP) .....	1 1		
			44713-KZ4-810	Protetor Câmara (DUNLOP) (Para 20 Polegadas) .....	- (1)		

**C-8**

3

## C-9

### Cáliper Freio Traseiro

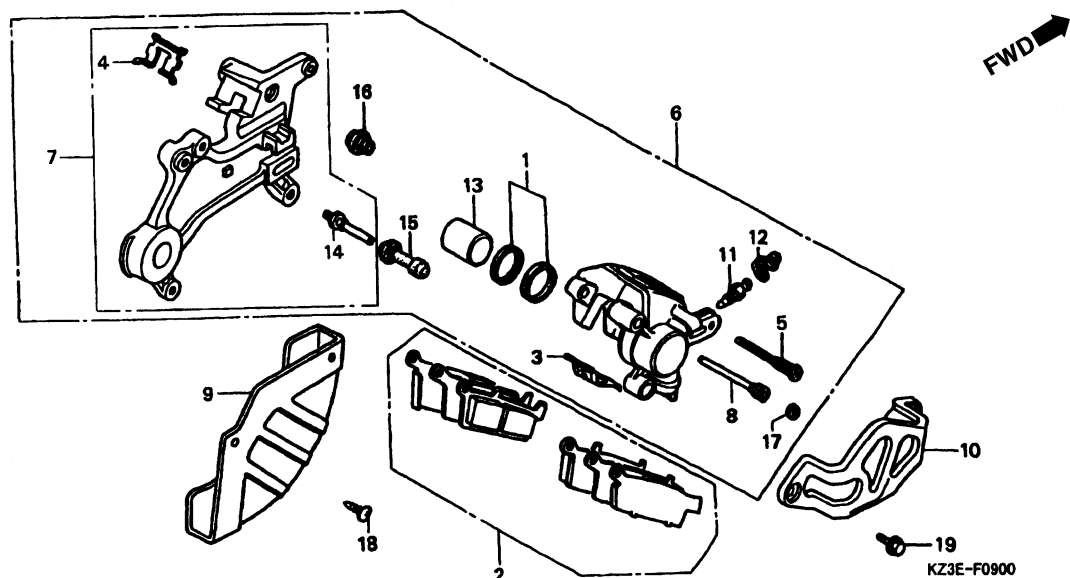

Item de serviço	T.M.O.	Ref. Nº	Nº da peça	Descrição	Qtd. CR250R Y 1	Nº de série	Tipo
Pastilha, Freio Traseiro, Jogo .....0,1		1	06431-MA3-405	Anéis, Pistão Jogo .....	1 1		
• Protetor, Cáliper Traseiro		2	43105-KZ1-405	Pastilha, Freio Traseiro .....	1 1		
Cáliper Comp., Freio Traseiro .....0,6		3	43108-MY6-671	Mola, Pastilha .....	1 1		
Suporte, Cáliper Freio Traseiro .....0,5		4	43112-KS6-701	Trava .....	1 1		
Tampa, Disco Traseiro .....0,4		5	43131-KW3-006	Parafuso, Pino.....	1 1		
Pistão .....0,7		6	43150-KZ4-J21	Cáliper Comp., Freio Traseiro (NISSIN) .....	1 1		
(Inclui Peça Relativa)		7	43190-KZ4-J21	Suporte Comp., Freio Traseiro .....	1 1		
		8	43215-ML3-911	Pino, Parafuso .....	1 1		
		9	43330-KS6-700	Tampa, Disco Traseiro .....	1 1		
		10	43340-KZ3-B00ZA	Protetor, Cáliper Traseiro *T-NATURAL* NATURAL.....	1 1		
		11	43352-568-003	Parafuso, Sangria .....	1 1		
		12	43353-461-771	Tampa, Parafuso Sangria.....	1 1		
		13	45107-ML4-006	Pistão.....	1 1		
		14	45131-166-016	Pino, Parafuso.....	1 1		
		15	45132-166-016	Capa, Pino Parafuso (NISSIN).....	1 1		
		16	45133-MA3-006	Capa B.....	1 1		
		17	45203-MG3-016	Plugue.....	1 1		
		18	90190-KZ3-B00	Parafuso, Especial, 6 x 10 .....	2 2		
		19	96500-06012-00	Parafuso, Flange, 6 x 12.....	2 -		
			90004-GHB-600	Parafuso, Flange, 6 x 10 (NSHF) .....	- 2		

## C-10

### Cilindro Mestre Freio Traseiro

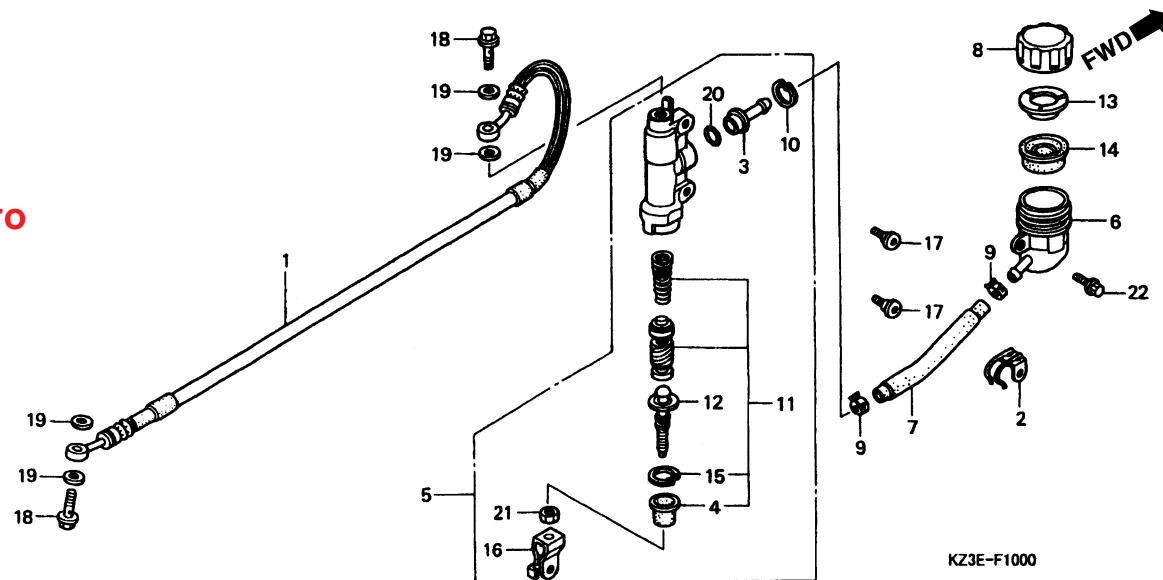

3

Item de serviço	T.M.O.	Ref. Nº	Nº da peça	Descrição	Qtd. CR250R Y 1	Nº de série	Tipo
Mangueira, Freio Traseiro.....0,6		1	43310-KZ3-J11	Mangueira, Freio Traseiro.....	1 1		
Cilindro Mestre, Freio Traseiro .....0,4		2	43469-KZ3-J00	Presilha, Mangueira Cilindro Mestre .....	1 1		
Tampa Reservatório, Cilindro Mestre, Freio Traseiro.....0,2		3	43503-KZ3-B01	Conector.....	1 1		
• Mangueira, Cilindro Mestre Freio Traseiro		4	43504-MB2-006	Capa Comp .....	1 1		
Pistão, Cilindro Mestre .....0,5		5	43510-KZ3-B01	Cilindro Mestre Freio Traseiro (NISSIN) .....	1 1		
Diaphragma .....0,1		6	43511-KS6-702	Tampa, Reservatório Cilindro Mestre .....	1 1		
		7	43512-KZ3-B01	Mangueira, Cilindro Mestre .....	1 1		
		8	43513-KS6-701	Tampa, Cilindro Mestre .....	1 1		
		9	43514-KS6-701	Presilha, Mangueira Cilindro Mestre .....	2 2		
		10	43517-KS6-701	Anel Elástico Cilindro Mestre Freio Traseiro.....	1 1		
		11	43520-MJ6-305	Pistão, Cilindro Mestre, Jogo.....	1 1		
		12	43530-KS7-831	Pino, Acionamento.....	1 1		
		13	45518-GM9-711	Placa, Diafragma .....	1 1		
		14	45520-GM9-711	Diafragma .....	1 1		
		15	46182-500-013	Anel, Elástico .....	1 1		
		16	46504-KV6-702	Junção, Braço Freio .....	1 1		
		17	90114-MAC-780	Parafuso, Tampa Disco de Freio.....	2 2		
		18	90145-MS9-612	Parafuso, Óleo, 10 x 22 .....	2 2		
		19	90545-300-000	Arruela, Parafuso Óleo .....	4 4		
		20	91212-422-006	Anel, Vedação, 14,8 x 2,4 .....	1 1		

C-10

Cilindro Mestre Freio Traseiro

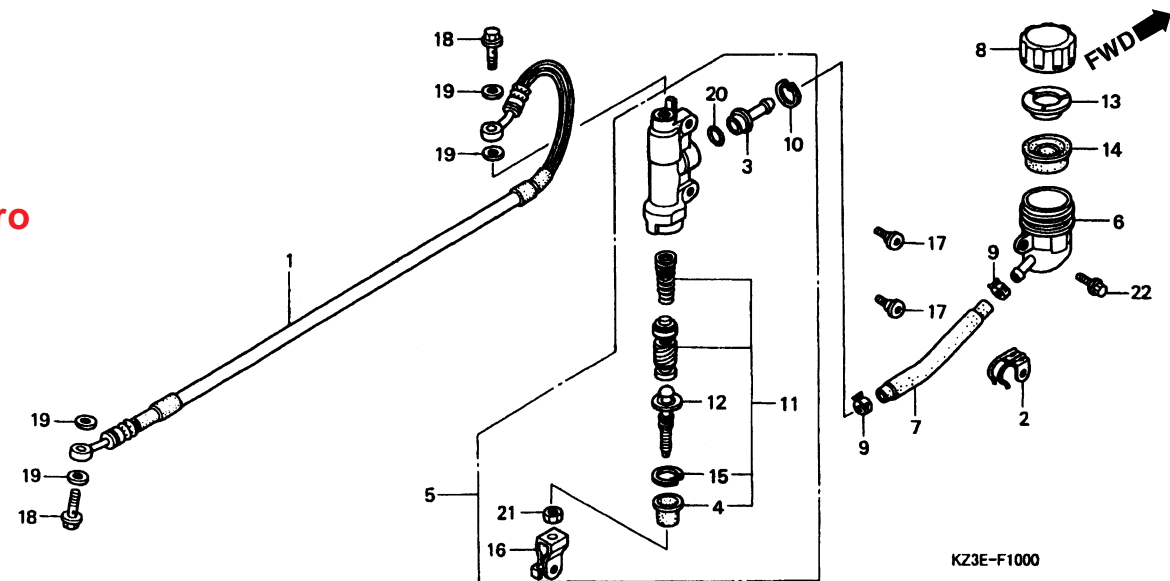

Item de serviço	T.M.O.	Ref. Nº	Nº da peça	Descrição	Qtd. CR250R Y 1		Nº de série	Tipo
		21	94002-08000-0S	Porca Sextavada, 8 mm .....	1	1	.....	.....
		22	96001-06012-00	Parafuso Flange, 6 x 12.....	1	1	.....	.....



**C-11**

## Roda Dianteira

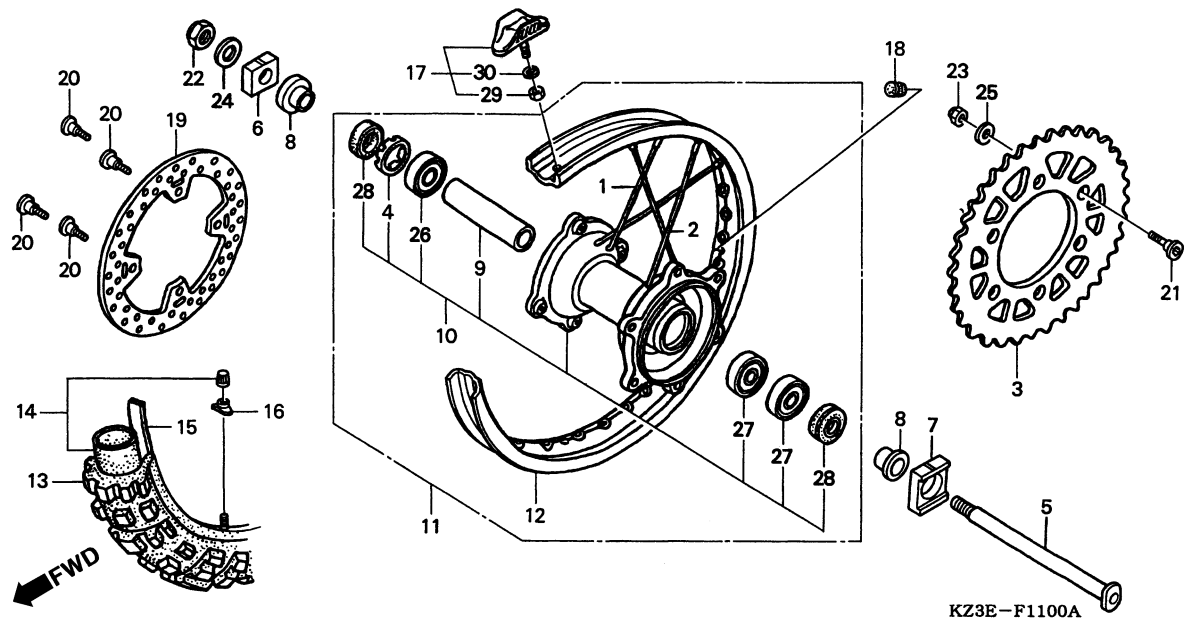
3

## C-11

### Roda Dianteira

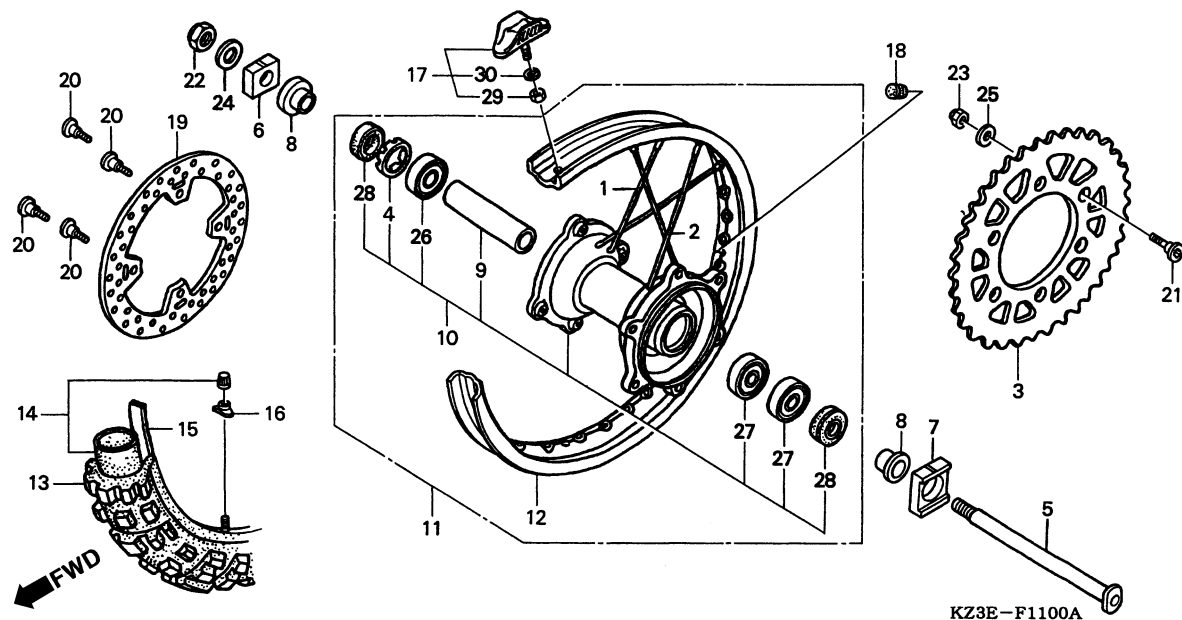

Item de serviço	T.M.O.	Ref. Nº	Nº da peça	Descrição	Qtd. CR250R Y 1	Nº de série	Tipo
		18	42717-329-000	Tampa.....	1 1	.....	.....
		19	43351-KZ3-B00	Disco Freio Traseiro.....	1 1	.....	.....
		20	90105-MK5-010	Parafuso Disco de Freio, 8 x 22 .....	4 4	.....	.....
		21	90125-KA4-000	Parafuso, Phillips, 8 x 31 .....	6 6	.....	.....
		22	90305-KZ4-J20	Porca U, 22 mm .....	1 1	.....	.....
		23	90309-ML3-791	Porca, U, 8 mm .....	6 6	.....	.....
		24	90401-KZ4-J20	Arruela, 22 x 35 x 2 .....	1 1	.....	.....
		25	90465-MC4-000	Arruela, 8 mm .....	6 6	.....	.....
		26	91051-KZ4-J21	Rolamento, Radial Esferas, 69052RS.....	1 1	.....	.....
		27	91052-KZ4-J21	Rolamento, Radial Esferas, 6905RS.....	2 2	.....	.....
		28	91251-KZ4-J21	Retentor, Pó, 32 x 43 x 7 .....	2 2	.....	.....
		29	94001-08000-OS	Porca Sextavada, 8 mm .....	1 1	.....	.....
		30	94111-08000	Arruela Pressão, 8 mm .....	1 1	.....	.....

## C-12

### Tanque Combustível

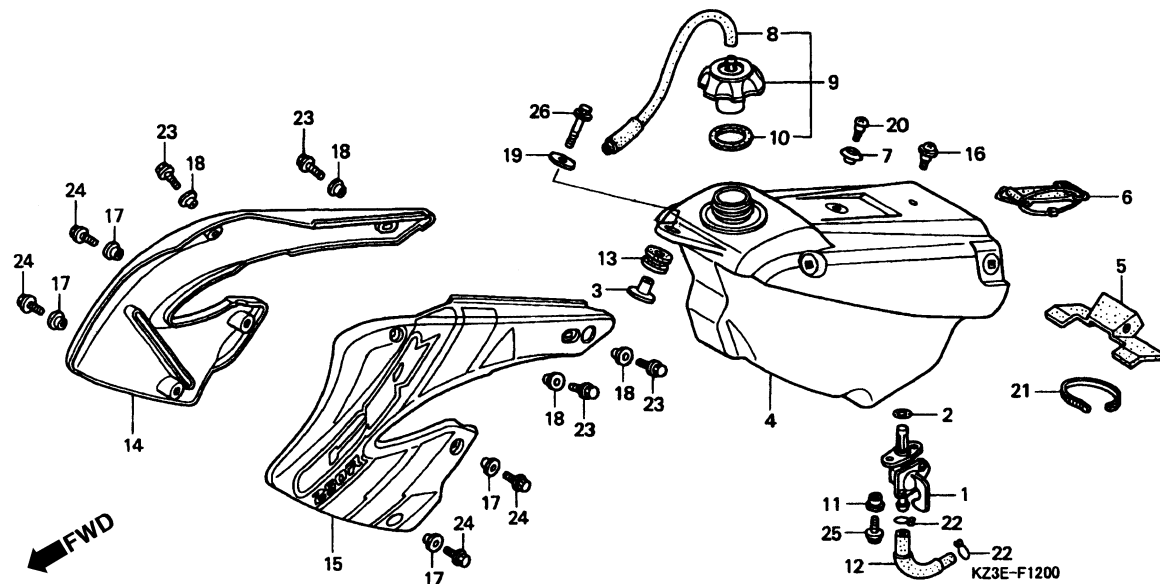

3

Item de serviço	T.M.O.	Ref. Nº	Nº da peça	Descrição	Qtd. CR250R Y 1	Nº de série	Tipo
Registro, Combustível .....	0,2	1	16950-ML3-911	Registro, Combustível .....	1 1	.....	.....
Tanque Comp., Combustível.....	0,3	2	16997-467-000	Anel, Vedação, 11,8 x 3,55 .....	1 1	.....	.....
Suporte Direito, Radiador.....	0,1	3	17509-KZ3-B00	Bucha, Fixação Tanque.....	1 1	.....	.....
(Um ou Todos)		4	17510-KZ4-J20	Tanque Comp., Combustível.....	1 1	.....	.....
• Suporte Esquerdo, Radiador		5	17512-KZ4-J20	Coxim A, Fixação Tanque .....	1 1	.....	.....
		6	17516-KZ3-B00	Presilha Traseira, Tanque.....	1 1	.....	.....
		7	17518-KZ4-710	Coxim, Traseiro.....	1 1	.....	.....
		8	17521-KZ4-J20	Tubo Respiro, Tampa Tanque.....	1 1	.....	.....
		9	17620-KZ4-J20	Tampa, Tanque Combustível .....	1 1	.....	.....
		10	17624-KA4-000	Guarnição, Tampa Tanque Combustível .....	1 1	.....	.....
		11	17626-467-000	Bucha, Fixação Tanque .....	2 2	.....	.....
		12	17681-KZ3-J20	Tubo, Combustível .....	1 1	.....	.....
		13	18334-ML3-680	Coxim, Silenciador.....	1 1	.....	.....
		14	19071-KZ3-J20ZA	Suporte Direito, Radiador (WL) *Tipo 1*.....	1 -	.....	.....
			19071-KZ3-J30ZA	Suporte Direito, Radiador (WL) *Tipo 1*.....	- 1	.....	.....
		15	19072-KZ3-J20ZA	Suporte Esquerdo, Radiador (WL) *Tipo 1*.....	1 1	.....	.....
			19072-KZ3-J30ZA	Suporte Esquerdo, Radiador (WL) *Tipo 1*.....	- 1	.....	.....
		16	90108-MN0-000	Parafuso, Flange, 5 x 13.....	1 1	.....	.....
		17	90501-KZ4-J20	Bucha A.....	4 4	.....	.....
		18	90504-KBP-900	Bucha, Fixação.....	4 4	.....	.....

C-12  
Tanque Combustível

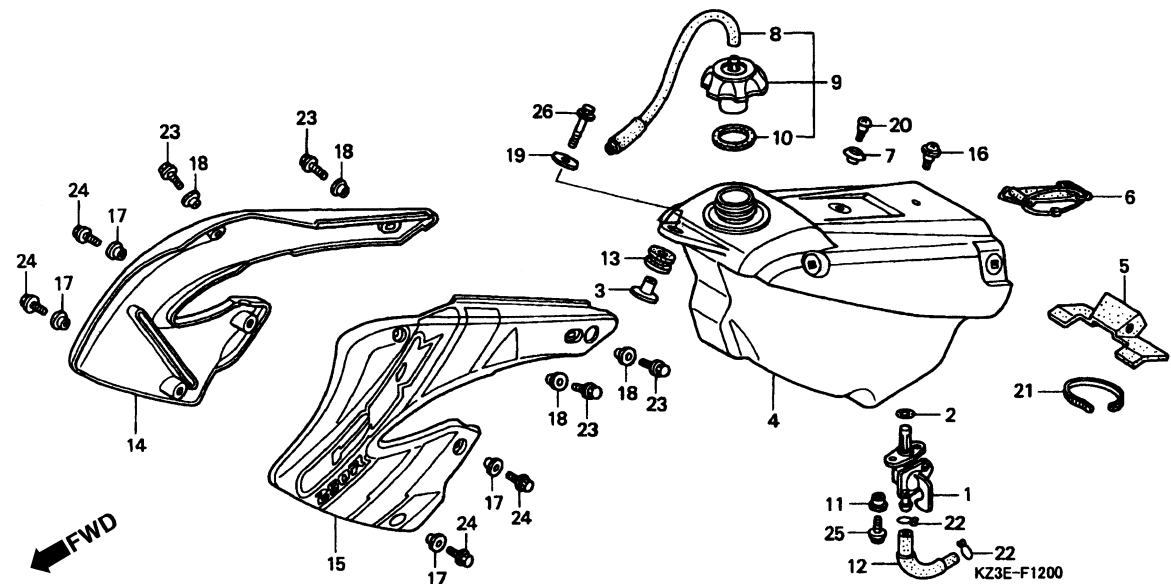

Item de serviço	T.M.O.	Ref. Nº	Nº da peça	Descrição	Qtd. CR250R Y 1	Nº de série	Tipo
		19	90506-430-000	Arruela, Fixação Tanque .....	1 1	.....	.....
		20	91422-MT8-770	Parafuso, Especial, 5 mm.....	1 1	.....	.....
		21	91560-MS8-600	Presilha, Cabo .....	1 1	.....	.....
		22	95002-02120	Presilha, Tubo (B12).....	2 2	.....	.....
		23	96001-06012-00	Parafuso, Flange, 6 x 12.....	4 4	.....	.....
		24	96001-06014-00	Parafuso, Flange, 6 x 14.....	4 4	.....	.....
		25	96001-06016-00	Parafuso, Flange, 6 x 16.....	2 2	.....	.....
		26	96001-06035-00	Parafuso, Flange, 6 x 35.....	1 1	.....	.....

# C-13

## Assento

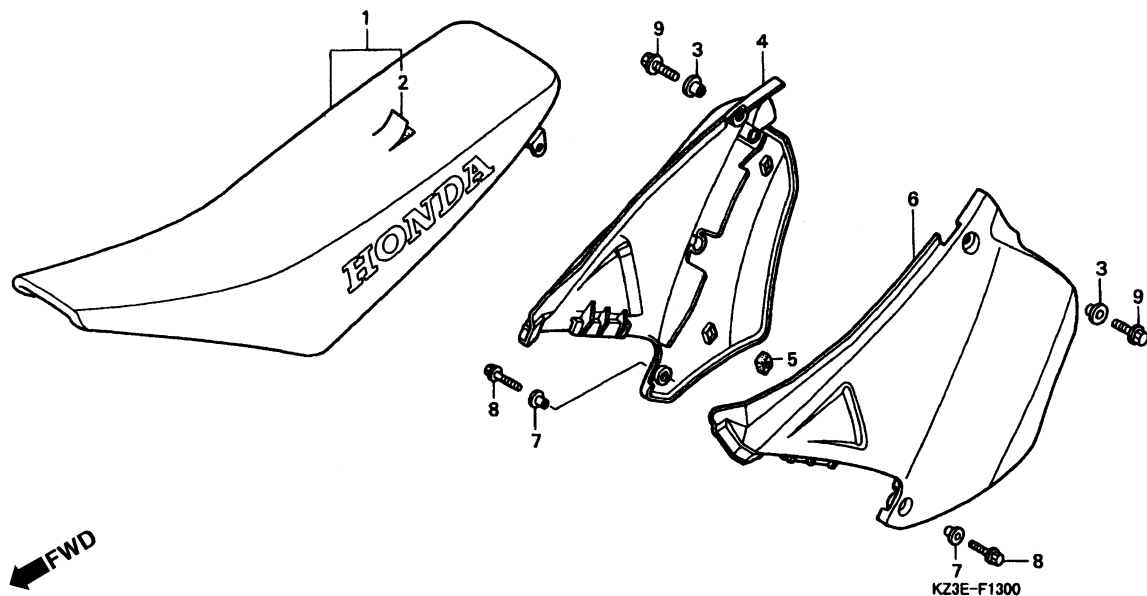

3

Item de serviço	T.M.O.	Ref. Nº	Nº da peça	Descrição	Qtd. CR250R Y 1	Nº de série	Tipo
Assento Comp. ....0,1		1	77100-KZ4-J20	Assento Comp. ....	1 -		
• Tampa, Lateral Direita (Uma ou Todas)		2	77100-KZ3-J30	Assento Comp. ....	- 1		
Capa, Assento		2	77101-KZ4-J20	Capa, Assento (Sem Letras Impressas).....	1 -		
• Tampa, Lateral Esquerda		2	77101-KZ3-J30	Capa, Assento (Sem Letras Impressas).....	- 1		
		3	83505-KM4-000	Bucha, Fixação.....	2 2		
		4	83510-KZ4-J20ZA	Tampa Lateral Direita *NH-196* Branco Ross .....	1 -		
		4	83510-KZ3-J30ZA	Tampa Lateral Direita *NH-196* Branco Ross .....	- 1		
		5	83515-KS7-830	Coxim, Fixação Tampa Lateral.....	1 1		
		6	83610-KZ4-J20ZA	Tampa, Lateral Esquerda *NH-196* Branco Ross .....	1 -		
		6	83610-KZ3-J307A	Tampa, Lateral Esquerda *NH-196* Branco Ross .....	- 1		
		7	90501-KZ4-J20	Bucha A.....	2 2		
		8	96001-06014-00	Parafuso, Flange, 6 x 14.....	2 2		
		9	96300-08018-00	Parafuso, Flange, 8 x 18.....	2 2		

## C-14

### Filtro de Ar

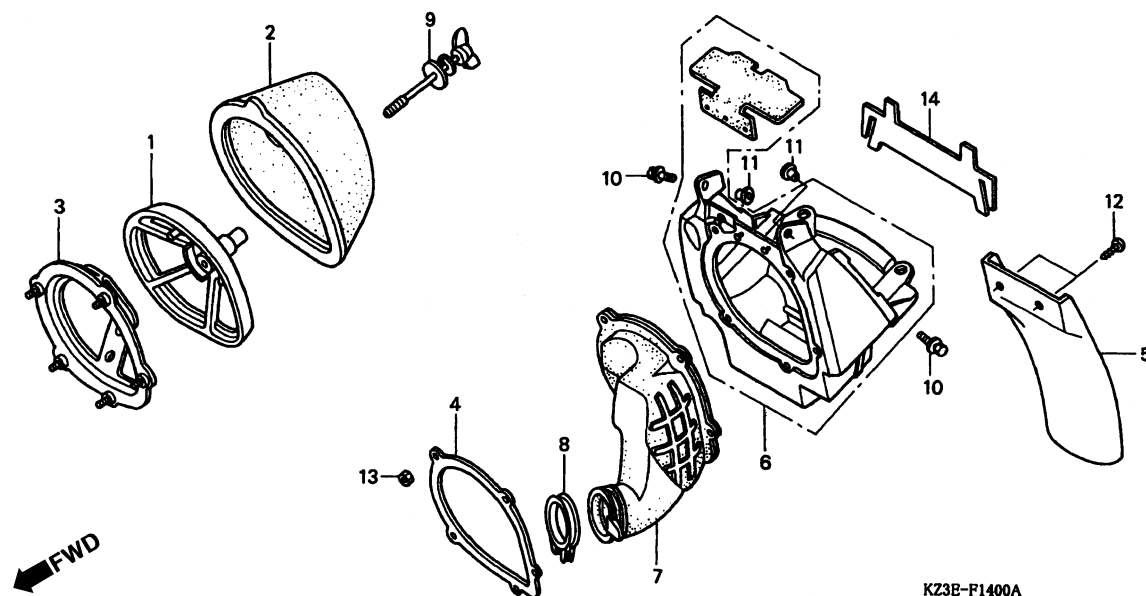

Item de serviço	T.M.O.	Ref. Nº	Nº da peça	Descrição	Qtd. CR250R Y 1	Nº de série	Tipo
Elemento, Base .....0,1		1	17212-MAC-740	Elemento, Base.....	1 1	.....	.....
• Carcaça, Filtro de Ar		2	17213-KZ3-730	Filtro de Ar .....	1 1	.....	.....
Filtro de Ar .....0,2		3	17215-KS7-830	Suporte Elemento, Filtro de Ar.....	1 1	.....	.....
Suporte, Elemento Filtro de Ar.....0,4		4	17217-KS7-830	Placa Dianteira, Tampa Filtro de Ar.....	1 1	.....	.....
Carcaça, Filtro de Ar .....0,5		5	17218-KZ3-860	Tampa Protetora, Filtro de Ar .....	1 1	.....	.....
• Tubo Conexão, Filtro de Ar		6	17220-KZ3-J20	Carcaça, Filtro de Ar .....	1 1	.....	.....
		7	17253-KZ3-J20	Tubo Conexão, Filtro de Ar.....	1 -	.....	.....
			17253-KZ3-J30	Tubo Conexão, Filtro de Ar.....	- 1	.....	.....
		8	17257-KA3-830	Presilha B, Conexão Filtro de Ar .....	1 1	.....	.....
		9	17291-MAC-740	Parafuso, Fixação Elemento .....	1 1	.....	.....
		10	90102-KS6-000	Parafuso, Arruela, 6 x 16 .....	2 2	.....	.....
		11	90506-425-000	Arruela, Tampa Traseira .....	2 2	.....	.....
		12	93913-15510	Parafuso, Fixação, 5 x 20 .....	2 2	.....	.....
		13	94002-05000-0S	Porca, Sextavada, 5 mm .....	5 5	.....	.....
		14	17221-KZ4-J20	Placa, Regulador Ar .....	- 1	.....	.....

## C-15

### Escapamento

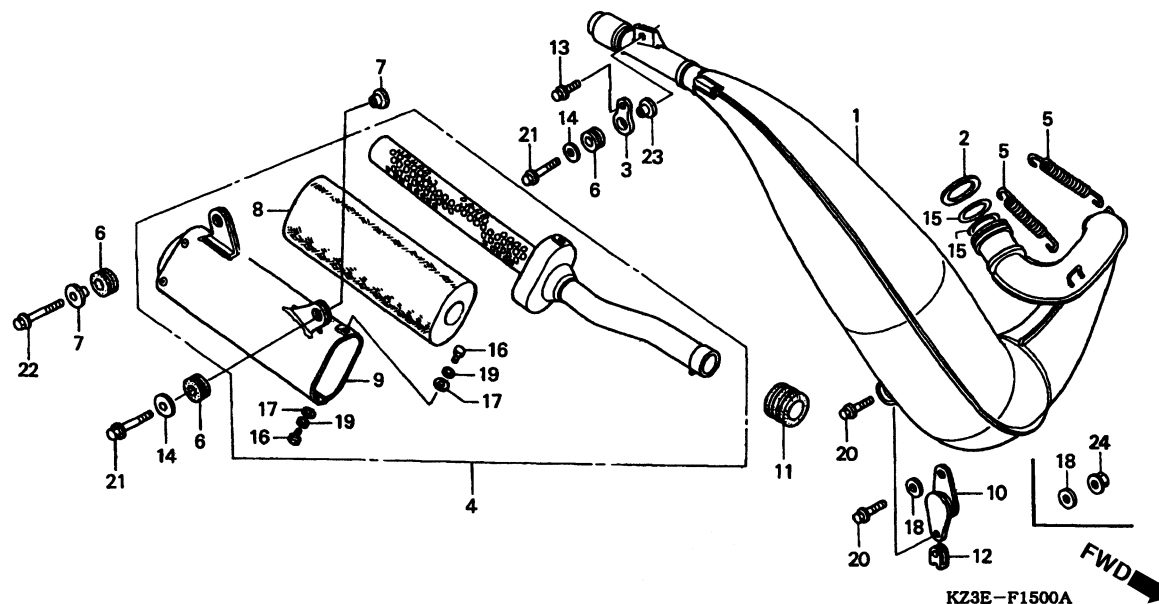

Item de serviço	T.M.O.	Ref. Nº	Nº da peça	Descrição	Qtd. CR250R Y 1	Nº de série	Tipo
Câmara, Expansão Comp .....	0,3	1	18300-KZ3-J20	Câmara, Expansão Comp .....	1	—	CM
Silencioso Comp .....	0,1		18300-KZ3-J30	Câmara, Expansão Comp .....	—	1	CM
Abafador .....	0,2	2	18309-KZ3-600	Arruela, 42 x 47,5 .....	1	1	CM
• Carcaça, Silenciador		3	18325-KS6-000	Suporte Traseiro, Escapamento .....	1	1	CM
		4	18330-KZ3-A90	Silencioso Comp .....	1	—	CM
			18330-KZ3-L10	Silencioso Comp .....	—	1	CM
		5	18332-KZ3-710	Mola, Tubo Escape .....	2	2	CM
		6	18334-KA3-830	Coxim, Silenciador .....	3	3	CM
		7	18336-KS6-700	Bucha, Fixação Silenciador .....	2	2	CM
		8	18340-KZ3-680	Abafador .....	1	1	CM
		9	18350-KZ3-B10	Carcaça, Silenciador .....	1	—	CM
			18350-KZ3-L10	Carcaça, Silenciador .....	—	1	CM
		10	18355-KZ3-B00	Suporte, Câmara .....	1	1	CM
		11	18365-KA4-730	Coxim Conexão, Tubo Silenciador .....	1	1	CM
		12	80105-KC5-000	Porca .....	1	—	CM
		13	90102-KS6-000	Parafuso, Arruela, 6 x 16 .....	1	1	CM
		14	90506-430-000	Arruela, Fixação .....	2	2	CM
		15	91304-KZ3-890	Anel, Vedação, 43 x 3 .....	2	2	CM
		16	92301-05010-0A	Parafuso Trava, 5 x 10 .....	2	2	CM
		17	94101-05000	Arruela, Lisa, 5 mm .....	2	2	CM

# **C-15** **Escapamento**

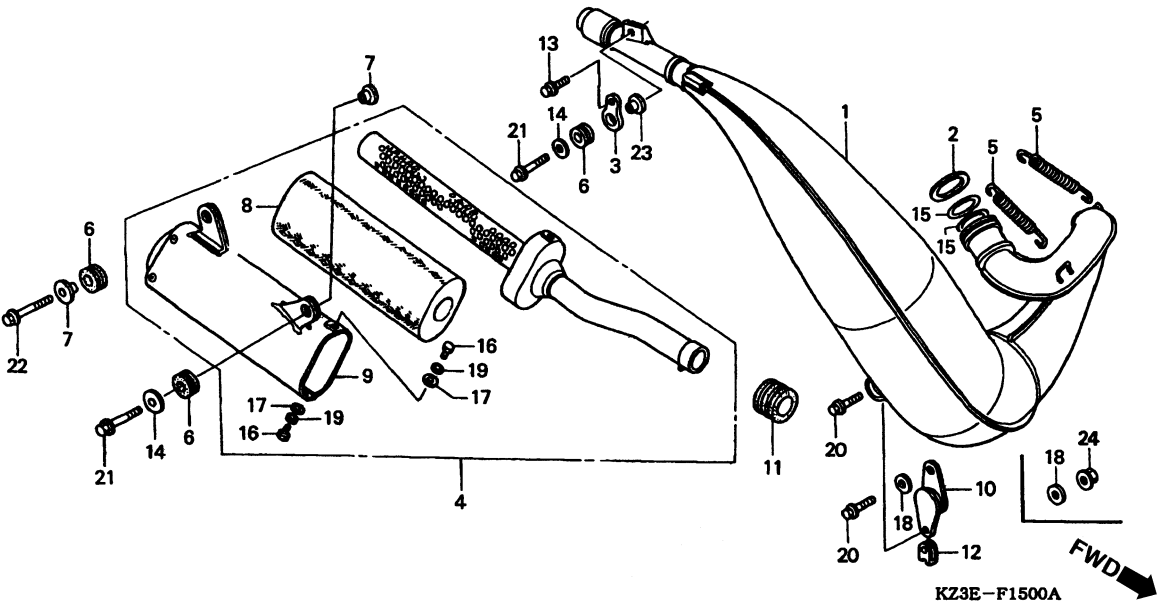

Item de serviço	T.M.O.	Ref. Nº	Nº da peça	Descrição	Qtd. CR250R Y 1		Nº de série	Tipo
		18	94103-06000	Arruela, Lisa, 6 mm.....	1	2	.....	CM
		19	94111-05000	Arruela, Lisa, 5 mm.....	2	2	.....	CM
		20	95701-06016-00	Parafuso, Flange, 6 x 16.....	2	2	.....	CM
		21	96001-06025-00	Parafuso, Flange, 6 x 25.....	2	2	.....	CM
		22	96001-06028-00	Parafuso, Flange, 6 x 28.....	1	1	.....	CM
		23	18336-KS6-700	Bucha Fixação, Silencioso .....	1	-	.....	CM
			18336-KZ3-J30	Bucha, Fixação Câmara .....	-	1	.....	CM
		24	94050-06000	Porca, Flange, 6 mm .....	-	1	.....	CM



## C-15.1

### Escapamento

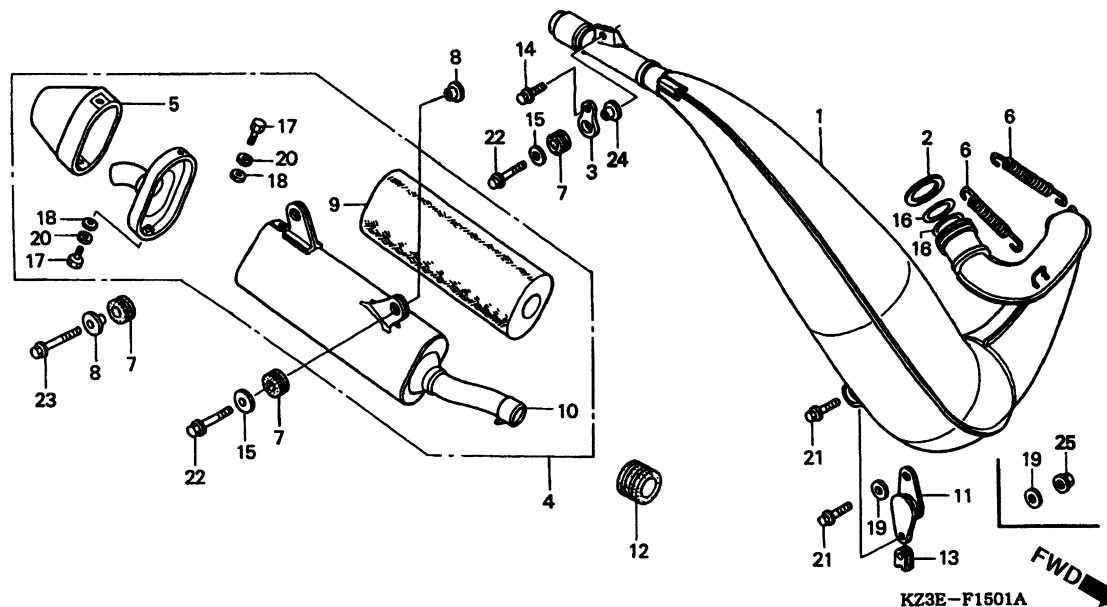

Item de serviço	T.M.O.	Ref. Nº	Nº da peça	Descrição	Qtd. CR250R Y 1	Nº de série	Tipo
Câmara, Expansão.....0,3		1	18300-KZ3-J20	Câmara, Expansão.....	1 -	.....	ED, U
Silencioso Comp.....0,1			18300-KZ3-J30	Câmara, Expansão.....	- 1	.....	ED, U
Abafador.....0,2		2	18309-KZ3-600	Arruela, 42 x 47,5.....	1 1	.....	ED, U
• Carcaça Comp., Silenciador		3	18325-KS6-000	Suporte Traseiro, Câmara.....	1 1	.....	ED, U
		4	18330-KZ3-J20	Silenciador Comp.....	1 -	.....	ED, U
			18330-KZ3-J30	Silenciador Comp.....	- 1	.....	ED, U
		5	18332-KZ3-J20	Tampa, Silenciador Traseiro.....	1 1	.....	ED, U
		6	18332-KZ3-710	Mola, Tubo Escape.....	2 2	.....	ED, U
		7	18334-KA3-830	Coxim, Silenciador.....	3 3	.....	ED, U
		8	18336-KS6-700	Bucha, Fixação Silenciador.....	2 2	.....	ED, U
		9	18340-KZ3-860	Abafador.....	1 1	.....	ED, U
		10	18350-KZ3-J20	Carcaça Comp., Silenciador.....	1 1	.....	ED, U
		11	18355-KZ3-B00	Suporte, Câmara.....	1 1	.....	ED, U
		12	18365-KA4-730	Coxim, Conexão Tubo Silenciador.....	1 1	.....	ED, U
		13	80105-KC5-000	Porca.....	1 -	.....	ED, U
		14	90102-430-000	Parafuso, Arruela, 6 x 16.....	1 1	.....	ED, U
		15	90506-KS6-000	Arruela, Fixação.....	2 2	.....	ED, U
		16	91304-KZ3-890	Anel, Vedação, 43 x 3.....	2 2	.....	ED, U
		17	92301-05012-0A	Parafuso, Trava, 5 x 12.....	2 2	.....	ED, U
		18	94101-05000	Arruela, Lisa, 5 mm.....	2 2	.....	ED, U

## C-15.1

### Escapamento

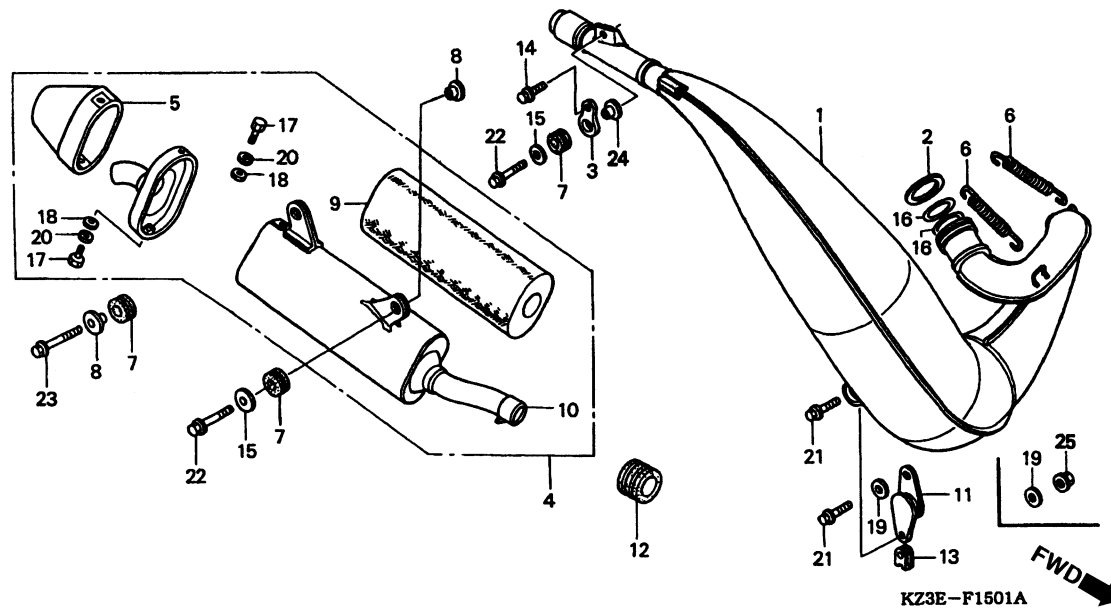

Item de serviço	T.M.O.	Ref. Nº	Nº da peça	Descrição	Qtd. CR250R Y 1		Nº de série	Tipo
		19	94103-06000	Arruela, Lisa, 6 mm.....	1	2	.....	ED,U
		20	94111-05000	Arruela, Lisa, 5 mm.....	2	2	.....	ED,U
		21	95701-06016-00	Parafuso, Flange, 6 x 16.....	2	2	.....	ED,U
		22	96001-06025-00	Parafuso, Flange, 6 x 25.....	2	2	.....	ED,U
		23	96001-06028-00	Parafuso, Flange, 6 x 28.....	1	1	.....	ED,U
		24	18336-KS6-700	Bucha, Fixação Silencioso .....	1	-	.....	ED,U
			18336-KZ3-J30	Bucha, Fixação Silencioso .....	-	1	.....	ED,U
		25	94050-06000	Porca, Flange, 6 mm .....	-	1	.....	ED,U

## C-16

### Pedal Câmbio

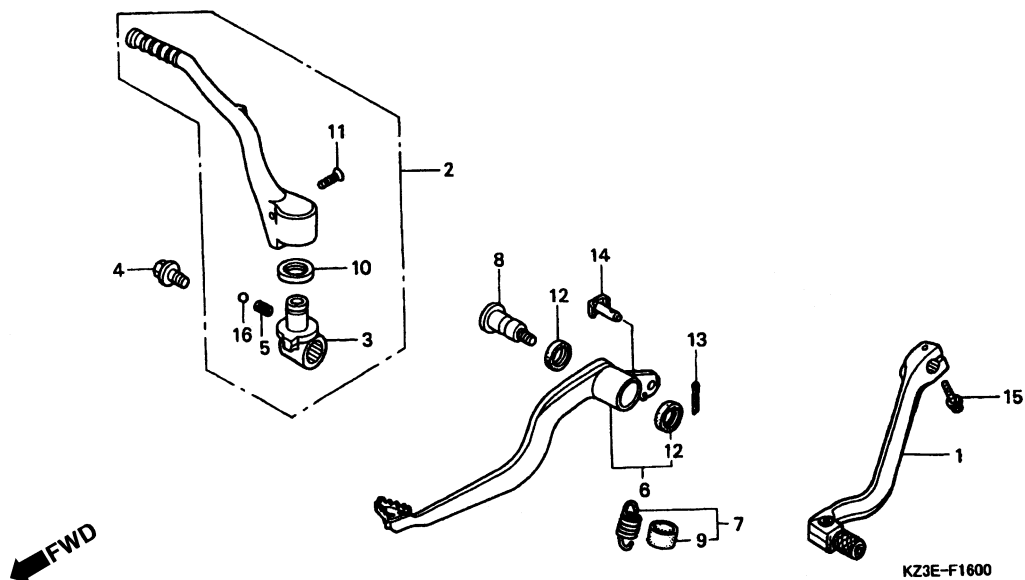

Item de serviço	T.M.O.	Ref. Nº	Nº da peça	Descrição	Qtd. CR250R Y 1	Nº de série	Tipo
Pedal, Câmbio Comp. ....0,1		1	24700-KZ3-J20	Pedal, Câmbio Comp. ....	1 1	.....	.....
• Pedal de Partida Comp.		2	28300-KZ3-J20	Pedal, Partida Comp. ....	1 1	.....	.....
Pedal, Freio Traseiro.....0,2		3	28302-KZ3-J20	Junção, Pedal Partida .....	1 1	.....	.....
		4	28306-KAE-000	Parafuso, Junção Pedal Partida .....	1 1	.....	.....
		5	28333-KK0-000	Mola, Pedal Partida .....	1 1	.....	.....
		6	46510-KZ3-B00	Pedal, Freio Traseiro.....	1 1	.....	.....
		7	46511-KZ4-J00	Mola, Retorno Pedal Freio Traseiro.....	1 1	.....	.....
		8	46513-KZ4-J20	Eixo, Articulação Pedal Freio Traseiro.....	1 1	.....	.....
		9	46515-MN1-670	Tubo, Mola Pedal Freio Traseiro.....	1 1	.....	.....
		10	46525-KK0-003	Retentor, Pó, 17 x 20 x 2,5 .....	1 1	.....	.....
		11	90101-MAC-680	Parafuso, Pedal Partida .....	1 1	.....	.....
		12	91251-444-000	Retentor, Pó, 15 x 20 x 2,5 .....	2 2	.....	.....
		13	94201-20120	Cupilha, 2,0 x 12.....	1 1	.....	.....
		14	95015-54000	Pino D, Junção .....	1 1	.....	.....
		15	96001-06022-00	Parafuso, Flange, 6 x 22.....	1 1	.....	.....
		16	96211-08000	Esferas de Aço, # 8 (1/4).....	1 1	.....	.....

## C-17

### Pedal Apoio

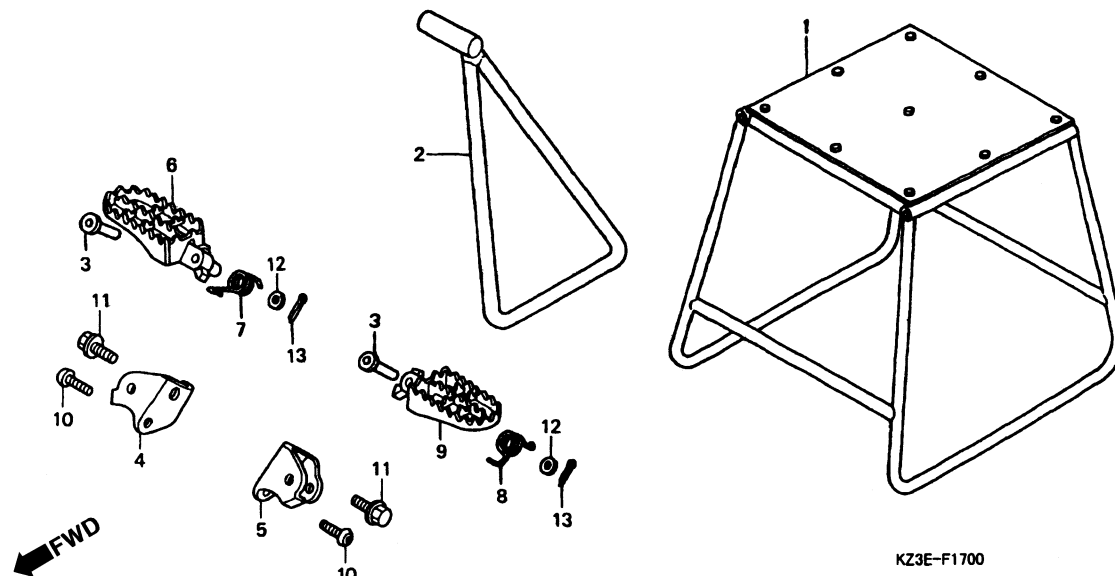

Item de serviço	T.M.O.	Ref. Nº	Nº da peça	Descrição	Qtd. CR250R Y 1	Nº de série	Tipo
Suporte, Pedal Apoio Direito .....0,2		1	50500-KA3-820	Cavelete, Central .....	(1) (1)	.....	.....
• Suporte, Pedal Apoio Esquerdo		2	50530-KZ4-J20	Cavelete, Lateral .....	1 1	.....	.....
Pedal Apoio, Direito.....0,1		3	50603-KS6-700	Pino, Articulação .....	2 2	.....	.....
(Inclui Peça Relativa)		4	50610-KZ4-J20	Suporte, Pedal Apoio Direito .....	1 1	.....	.....
• Pedal Apoio, Esquerdo		5	50611-KZ4-J20	Suporte, Pedal Apoio Esquerdo .....	1 1	.....	.....
(Inclui Peça Relativa)		6	50616-KZ4-J20	Pedal, Apoio Direito.....	1 1	.....	.....
		7	50617-MAC-680	Mola Retorno, Pedal Apoio Direito .....	1 1	.....	.....
		8	50618-MAC-680	Mola Retorno, Pedal Apoio Esquerdo .....	1 1	.....	.....
		9	50642-KZ4-J20	Pedal, Apoio Esquerdo.....	1 1	.....	.....
		10	90101-KZ3-B00	Parafuso, Allen, 8 x 14 .....	2 2	.....	.....
		11	90105-KZ4-J20	Parafuso, Suporte Pedal .....	2 2	.....	.....
		12	94102-08800	Arruela Lisa, 8 mm.....	2 2	.....	.....
		13	94201-25150	Cupilha, 2,5 x 15.....	2 2	.....	.....

## C-18

### Garfo Traseiro

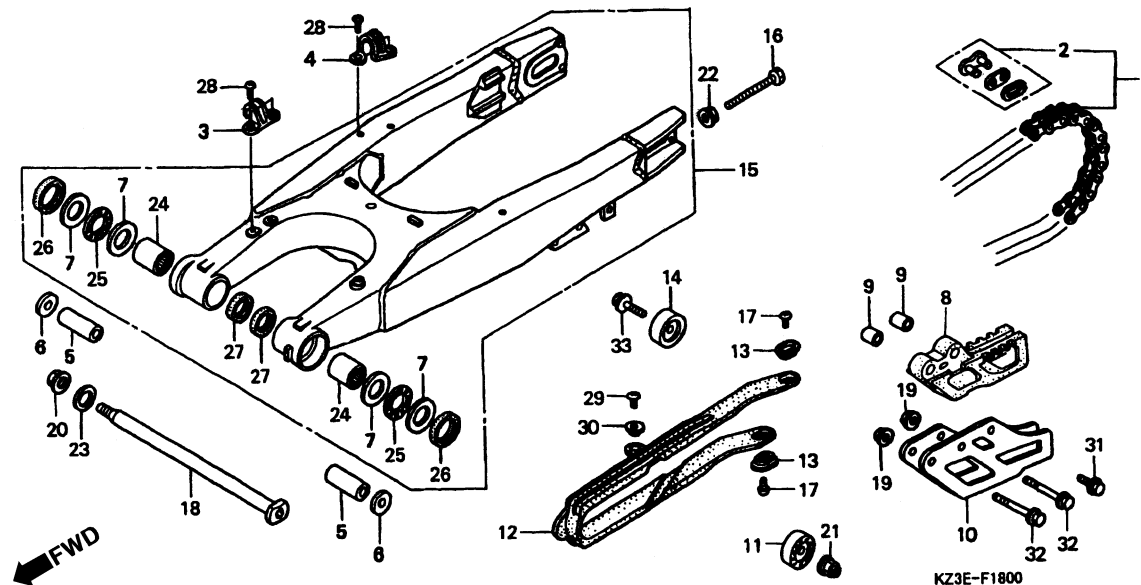

3

Item de serviço	T.M.O.	Ref. Nº	Nº da peça	Descrição	Qtd. CR250R Y 1	Nº de série	Tipo
Corrente, Transmissão .....0,2		1	40530-KZ3-B01	Corrente, Transmissão (DAIDO) (DID520DM-RB)(114L) .....	1 -		
Bucha, Garfo Traseiro .....0,8			40530-KZ3-B02	Corrente, Transmissão (RK EXCEL) (RK520KZ6-RJ)(114L) .....	1 -		
(Uma ou Todas)			40530-KZ3-J31	Corrente, Transmissão (DAIDO) (DID520DMA2-114RB) .....	- 1		
Guia, Corrente .....0,1		2	40531-KZ4-B01	Junção, Corrente Transmissão (DAIDO) .....	1 -		
(Inclui Peça Relativa)			40531-KZ4-B02	Junção, Corrente Transmissão (RK EXCEL) .....	1 -		
• Rolete Comp., Corrente Comando			40531-KZ4-J31	Junção, Corrente Transmissão (DAIDO) .....	- 1		
• Rolete, Corrente		3	43468-KS6-700	Guia, Mangueira, Freio Traseiro .....	1 1		
Deslizador, Corrente .....0,3		4	43468-KZ3-B00	Guia, Mangueira, Freio Traseiro .....	1 1		
Garfo Traseiro Comp. ....1,1		5	52141-KZ3-860	Bucha, Garfo Traseiro .....	2 2		
• Rolamento, Agulhas		6	52142-KZ3-860	Bucha Lateral, Garfo Traseiro .....	2 2		
(Adicionar 0,1 por Unidade)		7	52143-KZ3-860	Arruela, Garfo Traseiro .....	4 4		
		8	52146-KZ3-J10	Guia, Corrente .....	1 1		
		9	52148-MAC-780	Bucha, Guia Corrente .....	2 2		
		10	52156-ML3-910	Placa, Guia Corrente .....	1 1		
		11	52158-KA3-831	Rolete Comp., Corrente Tensor .....	1 1		
		12	52170-KZ4-J20	Deslizador Corrente .....	1 1		
		13	52171-KR6-000	Arruela, Deslizador Corrente .....	2 2		
		14	52175-KZ3-J10	Rolete, Corrente .....	1 1		
		15	52200-KZ4-J20	Garfo Traseiro, Conj. ....	1 -		
			52200-KZ4-J30	Garfo Traseiro, Conj. ....	- 1		

## C-18

### Garfo Traseiro

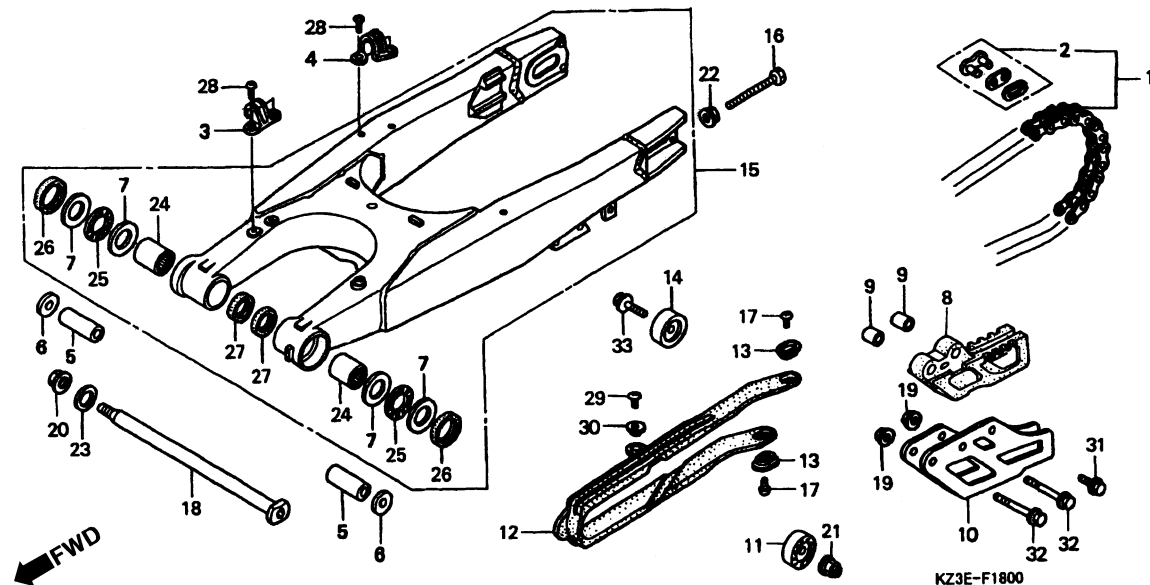

Item de serviço	T.M.O.	Ref. Nº	Nº da peça	Descrição	Qtd. CR250R Y 1	Nº de série	Tipo
		16	90106-KS6-700	Parafuso, Sextavado, 8 x 49.....	2	—	.....
			90105-KZ4-J30	Parafuso, Sextavado, 8 x 46,5.....	—	2	.....
		17	90115-KV3-700	Parafuso, Phillips, 5 x 8 .....	2	2	.....
		18	90117-KZ3-B00	Parafuso, Garfo Traseiro .....	1	1	.....
		19	90301-473-003	Porca U, 6 mm.....	2	2	.....
		20	90305-KZ3-B01	Porca, Sextavada, 14 mm .....	1	1	.....
		21	90309-ML3-791	Porca U, 8 mm.....	1	1	.....
		22	90309-357-000	Porca, Sextavada, 8 mm .....	2	2	.....
		23	90501-GBL-730	Arruela, 14 mm.....	1	1	.....
		24	91071-MJ0-003	Rolamento, Agulhas (NTN).....	2	2	.....
		25	91072-KZ3-861	Rolamento Agulhas .....	2	2	.....
		26	91253-KZ3-861	Retentor, Pó, 30 x 37 x 4 .....	2	2	.....
		27	91283-ML7-003	Retentor, Pó, 22 x 29 x 4 (ARAI).....	2	2	.....
		28	93500-05008-0A	Parafuso, Phillips, 5 x 8 .....	4	4	.....
		29	93500-05008-0G	Parafuso, Phillips, 5 x 8 .....	1	1	.....
		30	94103-05700	Arruela, Lisa, 5 mm.....	1	1	.....
		31	96400-06012-00	Parafuso, Flange, 6 x 12.....	1	1	.....
		32	96400-06050-00	Parafuso, Flange, 6 x 50.....	2	2	.....
		33	96400-08035-00	Parafuso, Flange, 8 x 35.....	1	1	.....

## C-19

### Amortecedor Traseiro

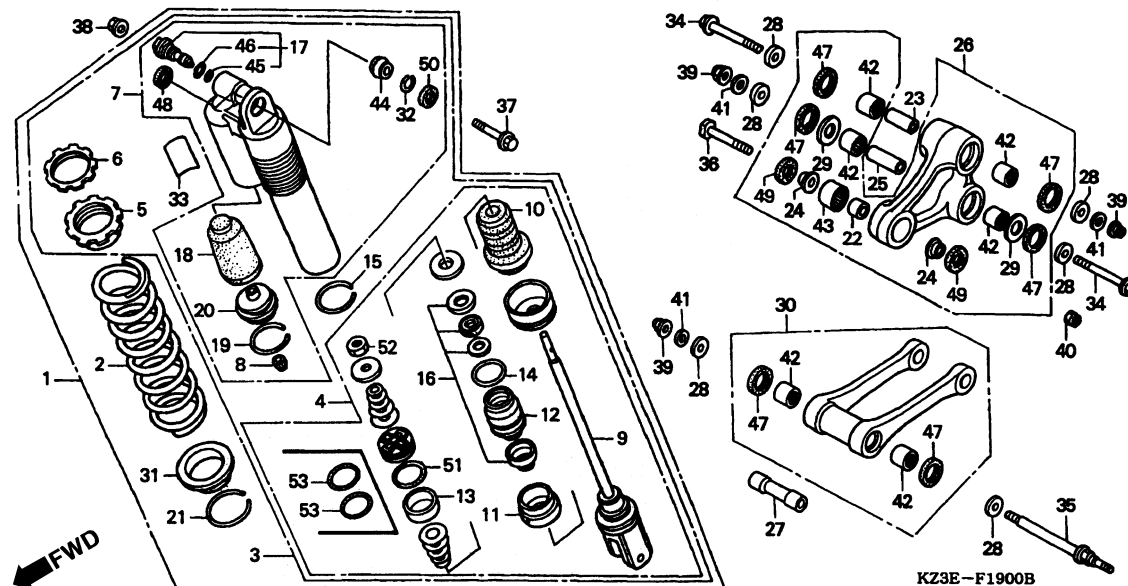

3

Item de serviço	T.M.O.	Ref. Nº	Nº da peça	Descrição	Qtd. CR250R Y 1	Nº de série	Tipo
Amortecedor Traseiro, Conj. ....0,5		1	52400-KZ3-A91	Amortecedor Traseiro, Conj. (SHOWA) .....	1	-	.....
• Bucha C, Amortecedor Traseiro			52400-KZ3-L11	Amortecedor Traseiro, Conj. (SHOWA) .....	-	1	.....
• Braço, Oscilante Amortecedor		2	52401-KZ3-J21	Mola, Amortecedor Traseiro (SHOWA) (46,6N/mm,4,75KGF/mm) .....	1	-	.....
• Rolamento, Agulhas, 20 x 26 x 14 (Bucha, Lateral Braço 0,7) (Adicionar 0,1 por Unidade)			52401-KZ3-J31	Mola, Amortecedor Traseiro (SHOWA) (48N/mm,4,9KGF/mm) .....	-	1	.....
Mola, Amortecedor Traseiro ....0,7			52402-KZ3-J21	Mola, Amortecedor Traseiro (SHOWA) (44,6N/mm,4,55KGF/mm) .....	(1)	-	.....
• Rolamento, Agulhas, 19 x 26 x 15 (Adicionar 0,1 por Unidade)			52402-KZ3-J31	Mola, Amortecedor Traseiro (SHOWA) (46N/mm,4,7KGF/mm) .....	-	(1)	.....
• Rolamento, Esférico, 10			52403-KZ3-J21	Mola, Amortecedor Traseiro (SHOWA) (48,5N/mm,4,95KGF/mm) .....	(1)	-	.....
Amortecedor Traseiro Comp. ....0,8			52403-KZ3-J31	Mola, Amortecedor Traseiro (SHOWA) (50N/mm,5,15 KGF/mm) .....	-	(1)	.....
Braço Comp., Pistão ....1,1			52404-KZ3-J21	Mola, Amortecedor Traseiro (SHOWA) (50,5N/mm,5,15KGF/mm) .....	(1)	-	.....
• Carcaça Comp., Amortecedor			52404-KZ3-J31	Mola, Amortecedor Traseiro (SHOWA) (52N/mm,5,3KGF/mm) .....	-	(1)	.....
Braço Comp. ....1,3 (Inclui Peça Relativa)							
• Tampa Comp., Guia Braço							
Ajustador, Pressão Amortecedor ....0,6							
Batente, Amortecedor ....0,9							
Bucha A, Braço Oscilante, Amortecedor ....0,3		3	52410-KZ3-A91	Amortecedor Traseiro, Comp. ....	1	-	.....
• Braço Oscilante, Amortecedor			52410-KZ3-L11	Amortecedor Traseiro, Comp. ....	-	1	.....

## C-19

### Amortecedor Traseiro

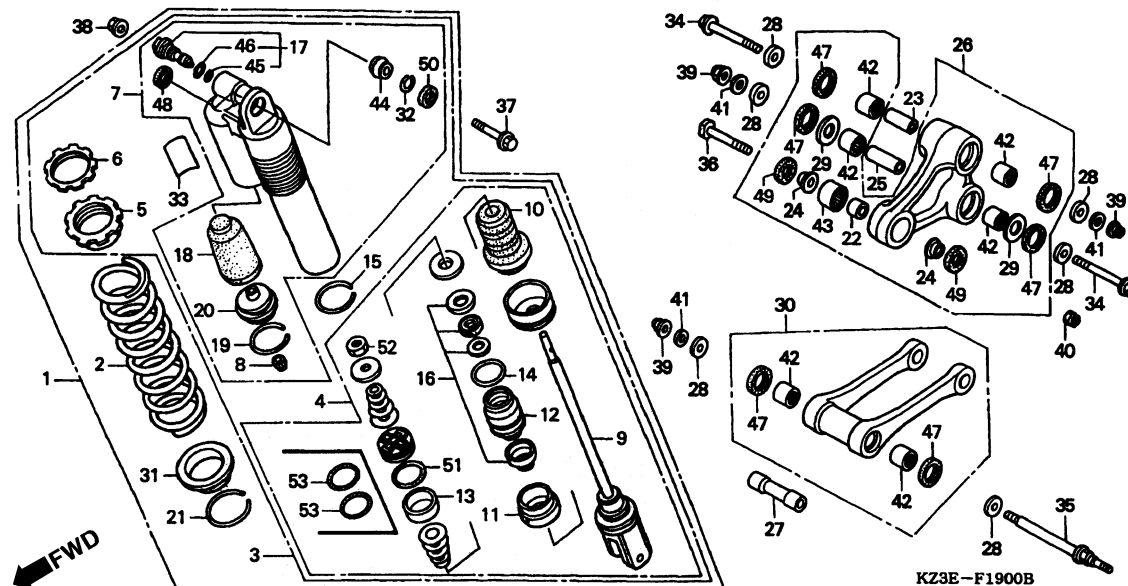

Item de serviço	T.M.O.	Ref. Nº	Nº da peça	Descrição	Qtd. CR250R Y 1	Nº de série	Tipo
		4	52421-KZ3-A91	Braço Comp., Pistão.....	1	-	.....
			52421-KZ3-L11	Braço Comp., Pistão.....	-	1	.....
		5	52422-KZ3-J21	Mola, Ajuste .....	1	-	.....
			52422-KZ3-J31	Mola, Ajuste .....	-	1	.....
		6	52423-KZ3-J21	Porca, Ajuste .....	1	1	.....
		7	52425-KZ3-A91	Tampa Comp., Amortecedor .....	1	1	.....
		8	52425-169-003	Tampa, Válvula Ar .....	1	1	.....
		9	52426-KZ3-J21	Braço Comp .....	1	-	.....
			52426-KZ3-J31	Braço Comp .....	-	1	.....
		10	52427-KZ3-891	Bucha, Limitadora .....	1	1	.....
		11	52628-KZ3-J21	Placa, Limitadora.....	1	-	.....
			52428-KZ3-J31	Placa, Limitadora.....	-	1	.....
		12	52429-KZ3-J21	Tampa Comp., Guia Braço.....	1	1	.....
		13	52431-KZ3-J21	Anel, Pistão.....	1	-	.....
			52431-KZ3-J31	Anel, Pistão.....	-	1	.....
		14	52434-KZ3-J21	Anel, Vedação 3,5 x 43,7 .....	1	1	.....
		15	52435-KZ3-J21	Anel, Limitador.....	1	1	.....
		16	52436-KZ3-305	Anel, Vedador, Jogo.....	1	1	.....
		17	52440-KZ3-A91	Ajustador, Pressão Amortecedor .....	1	1	.....
		18	52451-KZ3-891	Batente, Amortecedor .....	1	1	.....



## C-19

### Amortecedor Traseiro

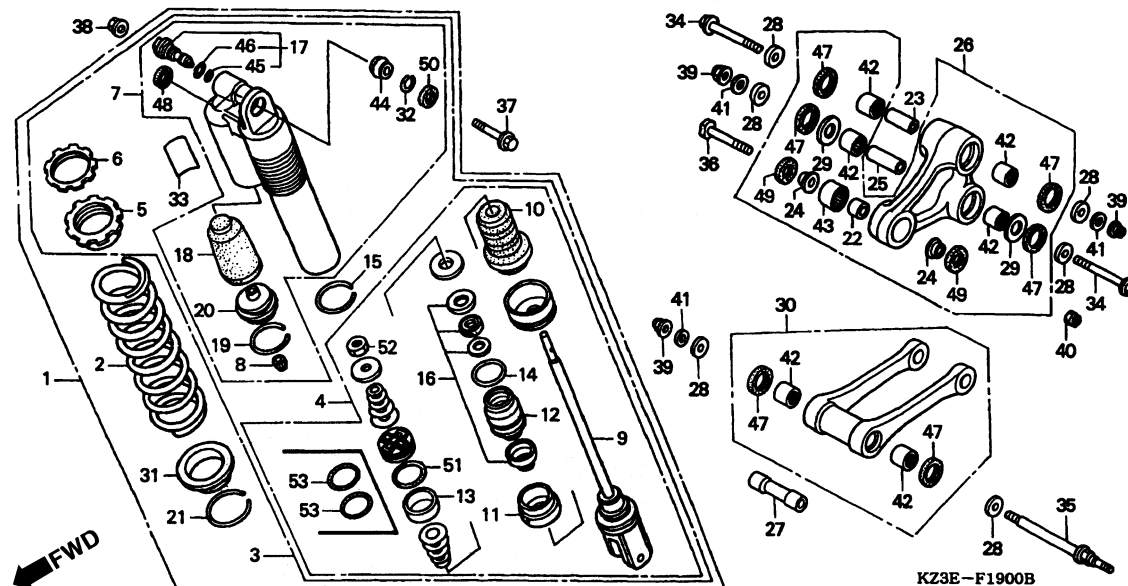

Item de serviço	T.M.O.	Ref. Nº	Nº da peça	Descrição	Qtd. CR250R Y 1	Nº de série	Tipo
		19	52452-KS7-831	Anel, Limitador.....	1 1		
		20	52453-KS7-831	Tampa, Comp.....	1 1		
		21	52455-KZ3-J21	Anel, Limitador.....	1 1		
		22	52463-KZ4-B00	Bucha D, Amortecedor.....	1 1		
		23	52463-KZ4-J20	Bucha C, Braço Amortecedor.....	1 1		
		24	52464-KZ4-B00	Bucha D, Lateral Amortecedor.....	2 2		
		25	52464-KZ4-J20	Bucha B, Amortecedor.....	1 1		
		26	52465-KZ4-J20	Braço Comp. Amortecedor.....	1 1		
		27	52473-KZ4-J20	Bucha A, Braço Conexão.....	1 1		
		28	52475-KZ4-J20	Bucha, Lateral.....	6 6		
		29	52476-KZ4-J20	Arruela, Encosto.....	2 2		
		30	52479-KZ4-J20	Braço, Conexão.....	1 1		
		31	52486-KZ3-J21	Assento, Mola.....	1 1		
		32	52487-KA4-831	Anel, Limitador.....	1 1		
		33	87516-KZ1-600	Etiqueta Precaução, Amortecedor Traseiro.....	1 1		
			87516-KZ1-881	Etiqueta Precaução, Amortecedor Traseiro (Francês).....	1 1		CM,ED
		34	90130-KZ4-J20	Parafuso, 12 x 96.....	2 2		
		35	90131-KZ4-J20	Parafuso, 12 x 132.....	1 1		
		36	90153-KZ4-710	Parafuso, Superior, 10 x 43,5.....	1 1		
		37	90182-KA3-730	Parafuso, Flange 10 x 57.....	1 1		

## C-19

### Amortecedor Traseiro

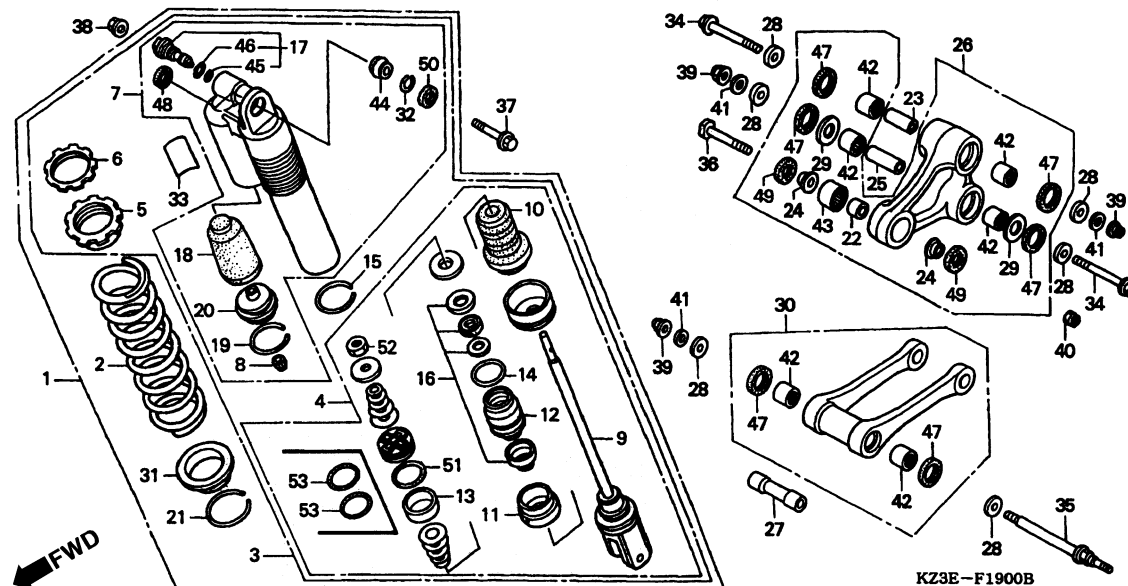

Item de serviço	T.M.O.	Ref. Nº	Nº da peça	Descrição	Qtd. CR250R Y 1	Nº de série	Tipo
		38	90304-GE8-003	Porca U, 10 mm.....	1 1	.....	.....
		39	90306-KBP-901	Porca U, 12 mm.....	3 3	.....	.....
		40	90306-KZ4-711	Porca U, 10 mm.....	1 1	.....	.....
		41	90504-SF4-000	Arruela, Lisa, 12 mm.....	3 3	.....	.....
		42	91053-KZ4-J21	Rolamento, Agulhas, 20 x 26 x 14.....	6 6	.....	.....
		43	91074-KZ4-B01	Rolamento, Agulhas, 19 x 26 x 15.....	1 1	.....	.....
		44	91074-MAC-741	Rolamento, Esférico, 10.....	1 1	.....	.....
		45	91256-KZ3-731	Anel, Vedação, 21,5 x 1,5.....	1 1	.....	.....
		46	91257-KZ3-891	Anel, Vedação, 26,2 x 1,9.....	1 1	.....	.....
		47	91262-KZ3-731	Retentor, Pó, 25 x 32 x 4.....	6 6	.....	.....
		48	91351-KZ3-731	Retentor Pó, Amortecedor Traseiro.....	1 1	.....	.....
		49	91351-KZ4-B01	Retentor Pó, 17 x 26 x 3.....	2 2	.....	.....
		50	91351-MAC-671	Retentor Pó, 16 x 26 x 3.....	1 1	.....	.....
		51	91351-MAE-003	Anel, Vedação, 43,5 x 2,0.....	1 -	.....	.....
		52	52438-KA4-741	Porca, Sextavada, 12 mm.....	1 1	.....	.....
		53	52434-KZ3-J31	Anel, Vedação, 42,5 x 2,0.....	- 2	.....	.....

## C-20

### Pára-Lama Traseiro

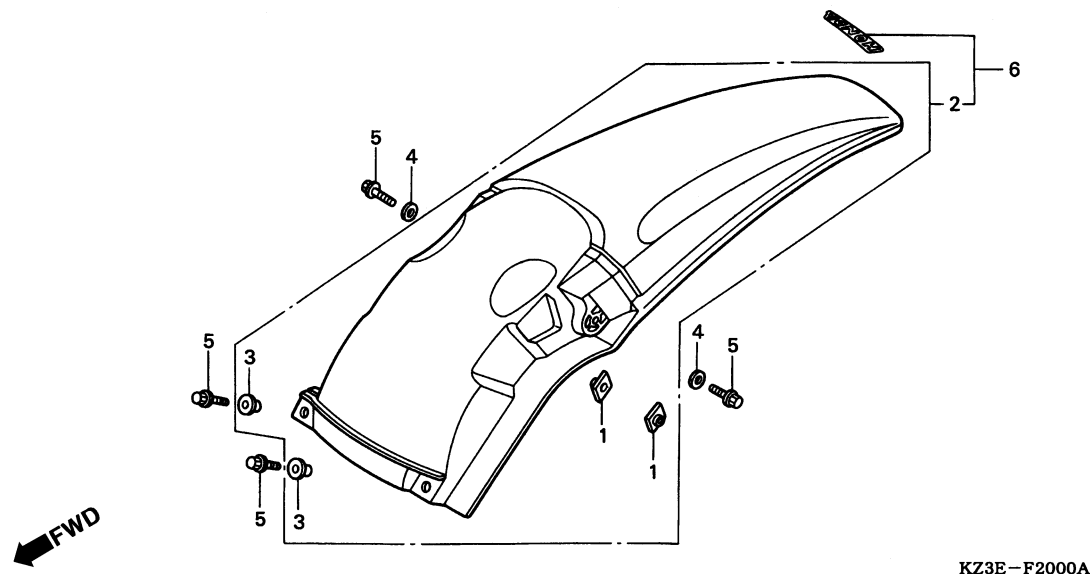

Item de serviço	T.M.O.	Ref. Nº	Nº da peça	Descrição	Qtd. CR250R Y 1	Nº de série	Tipo
Pára-Lama Traseiro .....	0,2	1	61304-958-003	Porca, Especial, 6 x 7 .....	2 2	.....	.....
		2	80100-KZ4-J20ZA	Pára-Lama, Traseiro *R-254R* Vermelho Explosão .....	1 -	.....	.....
		3	90502-KZ4-J20	Bucha B .....	2 2	.....	.....
		4	94101-06800	Arruela Lisa, 6 mm.....	1 1	.....	.....
		5	96001-06016-00	Parafuso, Flange, 6 x 16.....	3 3	.....	.....
		6	80101-KZ3-J30ZA	Pára-Lama, Traseiro (WL) *Tipo 1* .....	- 1	.....	.....

## C-21

### Radiador

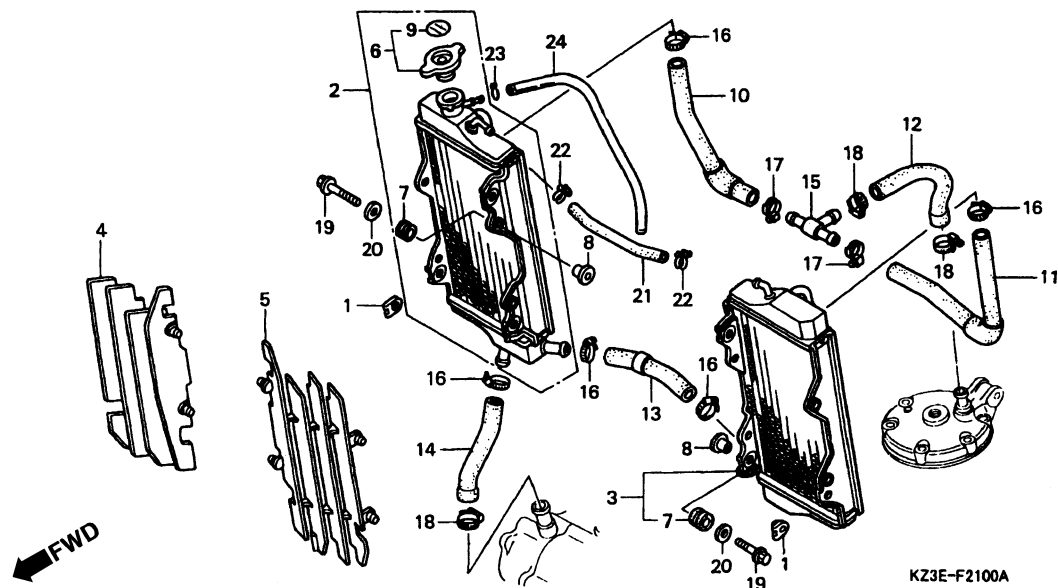

Item de serviço	T.M.O.	Ref. Nº	Nº da peça	Descrição	Qtd. CR250R Y 1	Nº de série	Tipo
Radiador, Direito.....0,5 (Adicionar 0,1 por Unidade)		1	18354-KS6-000	Porca, Fixação.....	2 2		
• Radiador, Esquerdo		2	19010-KZ3-A91	Radiador, Direito.....	1 -		CM
• Mangueira D'Água			19010-KZ3-J21	Radiador, Direito.....	1 -		ED,U
Grade, Radiador Direito .....0,1 (Uma ou Todas)			19010-KZ3-A92	Radiador, Direito.....	- 1		CM
• Grade Radiador Esquerdo			19010-KZ3-J22	Radiador, Direito.....	- 1		ED,U
Mangueira A, Radiador .....0,4 (Adicionar 0,2 por Unidade)		3	19015-KZ3-J21	Radiador, Esquerdo .....	1 -		
• Mangueira B, Água			19015-KZ3-J22	Radiador, Esquerdo .....	- 1		
• Mangueira C, Água		4	19033-KZ4-J20	Grade Radiador Direito .....	1 1		
• Mangueira D, Água		5	19034-KZ4-J20	Grade Radiador Esquerdo .....	1 1		
		6	19045-GBF-700	Tampa Comp., Radiador .....	1 1		ED,U
			19045-GBF-770	Tampa Comp., Radiador .....	1 1		CM
		7	19051-KA3-830	Coxim, Fixação Radiador .....	4 4		
		8	19052-MAC-680	Bucha, Fixação Radiador .....	4 4		
		9	19055-MV9-881	Anel Vedação, Tampa Radiador (Inglês/Francês/Japonês) .....	1 1		
			19055-MV9-921	Anel Vedação, Tampa Radiador (Inglês).....	1 1		CM
		10	19061-KZ3-J20	Mangueira A, Água .....	1 1		
		11	19062-KZ3-J20	Mangueira B, Água.....	1 1		
		12	19063-KZ3-J20	Mangueira C, Água. ....	1 -		
			19063-KZ3-J30	Mangueira C, Água. ....	- 1		
		13	19064-KZ3-J20	Mangueira Água (CROSS) . ....	1 1		

## C-21

### Radiador

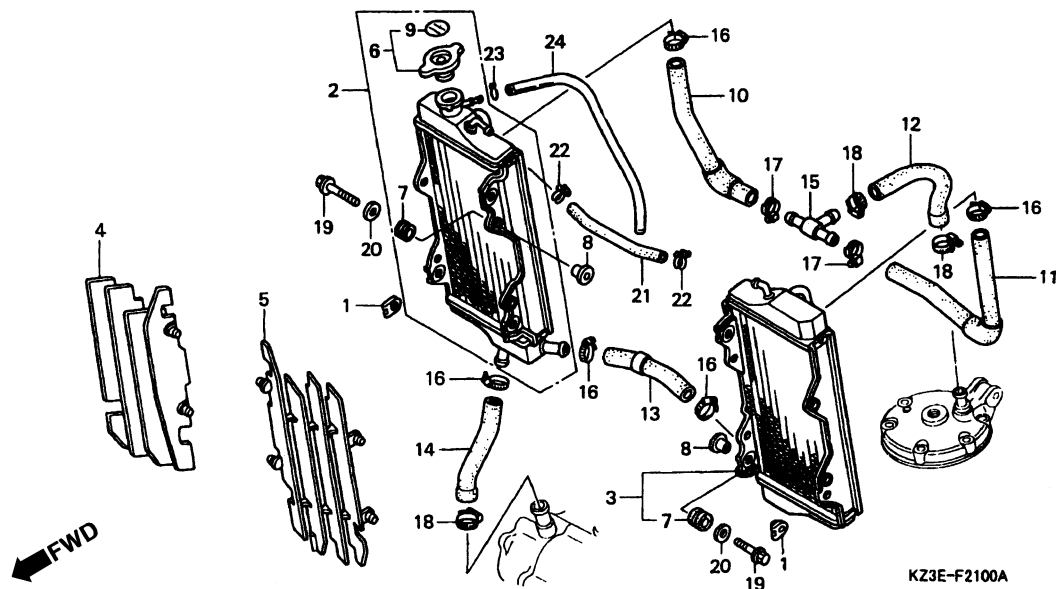

Item de serviço	T.M.O.	Ref. Nº	Nº da peça	Descrição	Qtd. CR250R Y 1	Nº de série	Tipo
		14	19067-KZ3-J20	Mangueira D'Água.....	1	-	.....
			19067-KZ3-J30	Mangueira D'Água.....	-	1	.....
		15	19069-KZ3-J20	Junção, .....	1	1	.....
		16	19504-KY1-003	Presilha, Mangueira D'Água, 25 mm.....	5	5	.....
		17	19505-KS6-700	Presilha A, Mangueira Água.....	2	-	.....
			19506-KS6-700	Presilha B, Mangueira Água.....	-	2	.....
		18	19506-KS6-700	Presilha B, Mangueira Água.....	3	3	.....
		19	90001-GB4-000	Parafuso, Flange, 6 x 23,5.....	4	4	.....
		20	90403-KA3-830	Arruela, Fixação Radiador.....	4	4	.....
		21	95001-75185-40	Tubo, Combustível, 7,3 x 185 (95001-75001-60M).....	1	1	.....
		22	95002-01130	Presilha, Tubo (A13).....	2	2	.....
		23	95002-02080	Presilha, Tubo (B8).....	1	1	.....
		24	95003-14060-10	Tubo, Vinil, 6 x 9 x 600 (95003-14001-10M).....	1	1	.....

## C-22

### Chassi

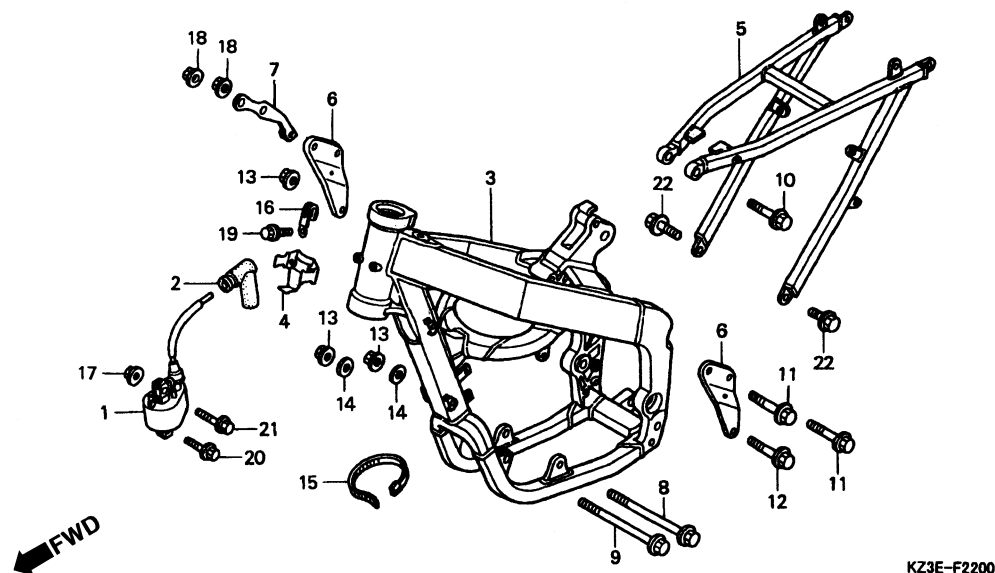

Item de serviço	T.M.O.	Ref. Nº	Nº da peça	Descrição	Qtd. CR250R Y 1	Nº de série	Tipo
Bobina, Ignição .....0,4		1	30500-KZ4-J21	Bobina, Ignição .....	1	—	.....
• Trilho, Assento			30500-KZ4-J31	Bobina, Ignição .....	—	1	.....
Chassi Comp. ....*4,2		2	30700-KA5-771	Supressor, Ruídos .....	1	1	.....
		3	50100-KZ3-J20	Chassi Comp .....	1	—	.....
			50100-KZ3-J30	Chassi Comp .....	—	1	.....
		4	50124-KZ4-J20	Suporte, Unidade C.D.I .....	1	1	.....
		5	50200-KZ4-J20	Trilho, Assento .....	1	—	.....
			50200-KZ3-J30	Trilho, Assento .....	—	1	.....
		6	50407-KZ3-J20	Suporte, Chassi .....	2	—	.....
			50407-KZ3-J30	Suporte, Chassi .....	—	2	.....
		7	50409-KZ3-J20	Suporte, Tampa Óleo .....	1	1	.....
		8	90102-KZ3-J20	Parafuso, Flange, 10 x 138 .....	1	1	.....
		9	90101-KZ3-J20	Parafuso, Flange, 10 x 117 .....	1	1	.....
		10	90103-KZ4-J20	Parafuso, Flange, 8 x 73 .....	1	1	.....
		11	90111-KT0-670	Parafuso, Flange, 8 x 50 .....	2	2	.....
		12	90131-ML3-910	Parafuso, Flange, 10 x 53 .....	1	1	.....
		13	90204-634-000	Porca, Flange, 10 mm .....	3	3	.....
		14	90410-HC4-000	Arruela, 10 mm .....	2	2	.....
		15	90651-KV6-003	Presilha, Fiação .....	1	1	.....
		16	91413-679-000	Presilha, 2 x 70 .....	1	1	.....

C-22

Chassi

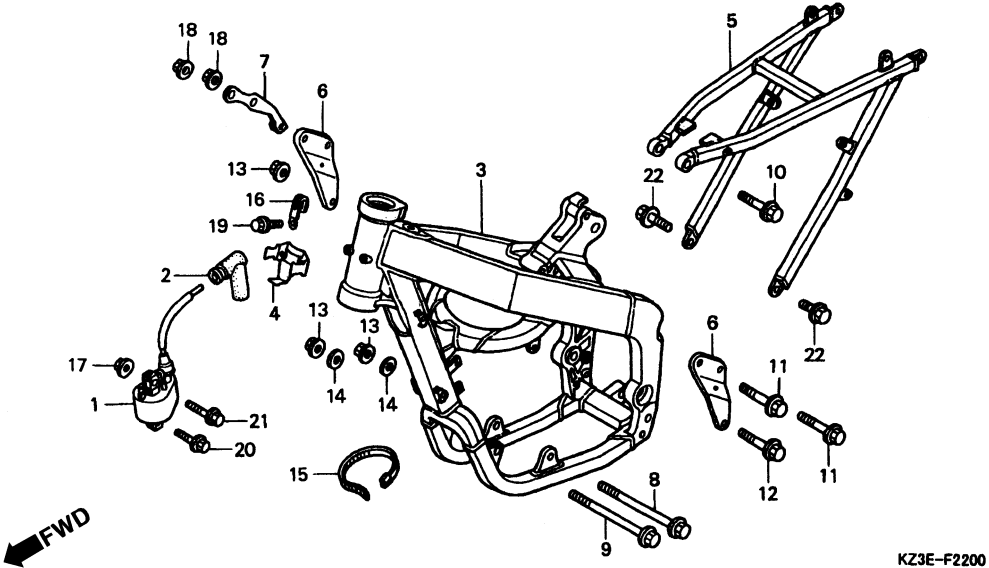

Item de serviço	T.M.O.	Ref. Nº	Nº da peça	Descrição	Qty. CR250R Y 1		Nº de série	Tipo
		17	94050-06000	Porca, Flange, 6 mm .....	2	2	.....	.....
		18	94050-08000	Porca, Flange, 8 mm .....	2	2	.....	.....
		19	96001-06012-00	Parafuso, Flange, 6 x 12.....	2	2	.....	.....
		20	96001-06020-00	Parafuso, Flange, 6 x 20.....	1	1	.....	.....
		21	96001-06025-00	Parafuso, Flange, 6 x 25.....	1	1	.....	.....
		22	96300-08025-00	Parafuso, Flange, 8 x 25.....	2	2	.....	.....

C-23  
Ferramentas

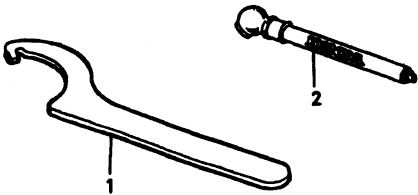

KZ3E-F2300

Item de serviço	T.M.O.	Ref. Nº	Nº da peça	Descrição	Qtd. CR250R Y 1	Nº de série	Tipo
		1	89201-KS6-810	Chave, Cilíndrica A .....	(2) (2)	.....	.....
		2	89301-KA4-811	Medidor, Pressão Ar .....	(1) -	.....	.....



C-24

Etiqueta Precaução

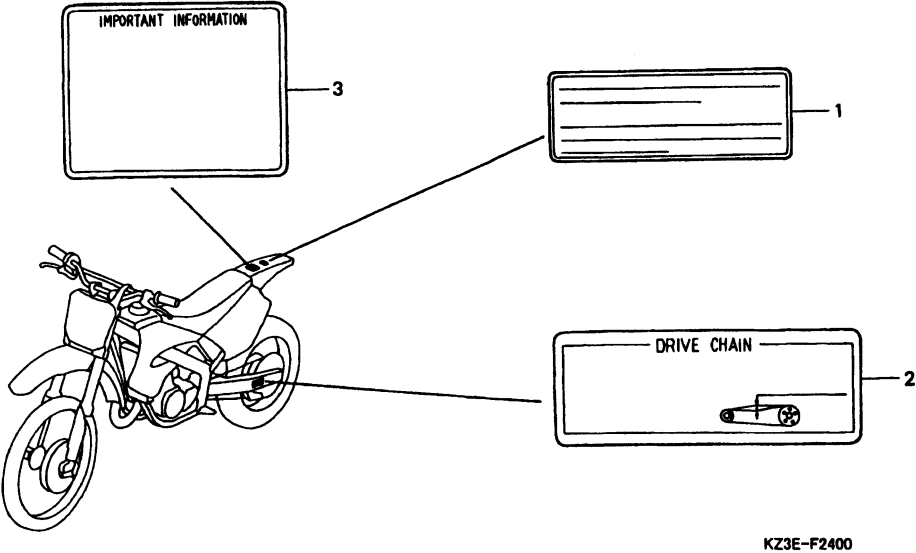

Item de serviço	T.M.O.	Ref. Nº	Nº da peça	Descrição	Qtd. CR250R Y 1	Nº de série	Tipo
		1	30590-GBF-851	Etiqueta, Precaução .....	1 1	.....	CM
		2	87507-KZ3-B10	Etiqueta, Precaução Corrente .....	1 1	.....	.....
			87507-KZ3-B90	Etiqueta, Precaução Corrente (Francês).....	1 1	.....	CM,ED
		3	87560-GBF-770	Etiqueta, Precaução .....	1 1	.....	.....
			87560-ML3-970	Etiqueta, Precaução (Francês).....	1 1	.....	CM,ED

**C-25**  
**Emblema**

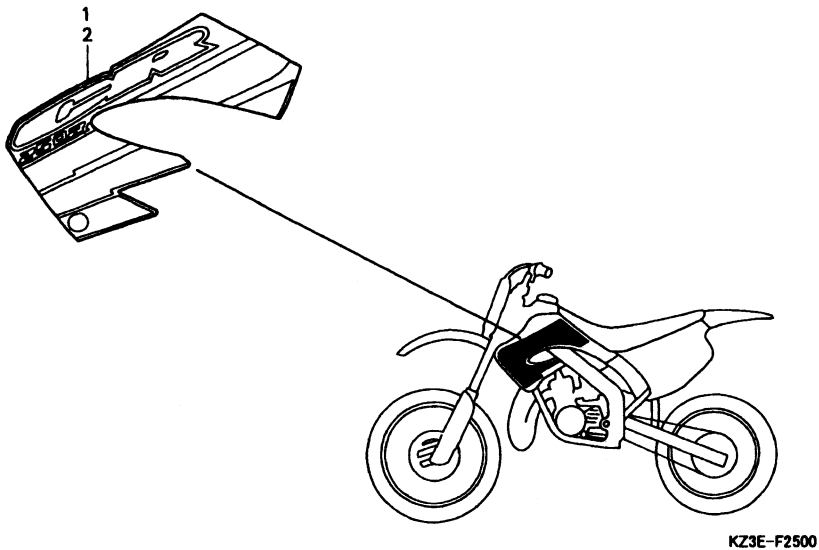

Item de serviço	T.M.O.	Ref. Nº	Nº da peça	Descrição	Qtd. CR250R Y 1	Nº de série	Tipo
		1	87126-KZ3-J20ZA	Emblema Direito, Suporte Radiador *Tipo 1* .....	1 - .....	.....	.....
		2	87127-KZ3-J20ZA	Emblema Esquerdo, Suporte Radiador *Tipo 1* .....	1 - .....	.....	.....

C-25.1

Emblema

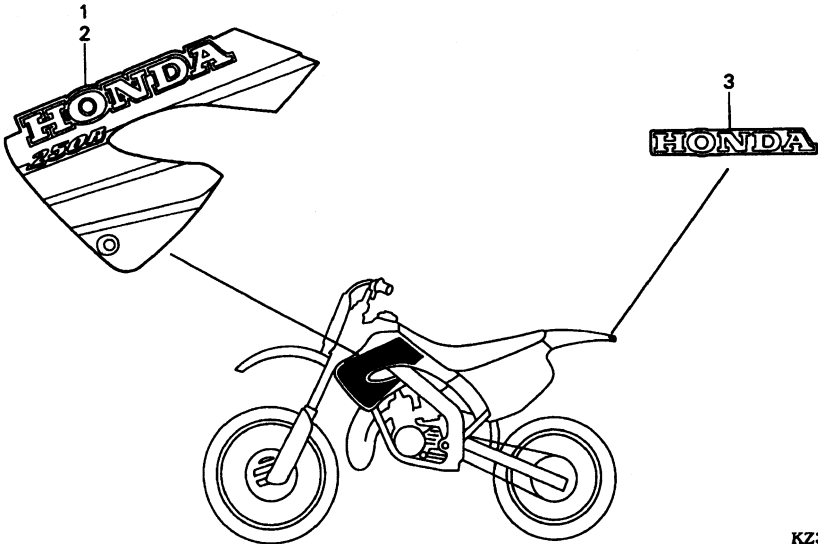

KZ3E-F2501

Item de serviço	T.M.O.	Ref. Nº	Nº da peça	Descrição	Qtd. CR250R Y 1	Nº de série	Tipo
		1	87126-KZ3-J30ZA	Emblema Direito, Suporte Radiador *Tipo1* .....	- 1	.....	.....
		2	87127-KZ3-J30ZA	Emblema Esquerdo, Suporte Radiador *Tipo 1* .....	- 1	.....	.....
		3	87128-KZ3-J30ZA	Emblema Esquerdo, Suporte Radiador (HONDA) *Tipo 1* .....	- 1	.....	.....

# ÍNDICE DE NÚMERO DE PEÇAS

Nº da Peça	Nº do bloco	Nº da Peça	Nº do bloco	Nº da Peça	Nº do bloco	Nº da Peça	Nº do bloco	Nº da Peça	Nº do bloco	Nº da Peça	Nº do bloco
<b>06000</b>		12191-KZ3-880	M-1	<b>16000</b>		16100-KZ3-L12	M-12.1	16205-KZ3-L12	M-13.1	17215-KS7-830	C-14
		12191-KZ3-880	EOP-1			16115-GHB-610	M-13	16206-KZ3-J21	M-13	17217-KS7-830	C-14
04440-MAC-680	C-8	12201-KZ3-J10	M-1	16010-KA5-691	M-12	16118-KZ3-J11	M-12	16206-KZ3-L12	M-13.1	17218-KZ3-860	C-14
06111-KZ3-J20	EOP-1	12254-KZ3-860	M-1	16010-KZ4-A92	M-12.1	16118-KZ4-A92	M-12.1	16207-KZ3-J21	M-13	17220-KZ3-J20	C-14
06420-KZ4-B00	C-11	12254-KZ3-860	EOP-1	16011-KZ3-J11	M-12	16137-KZ3-J11	M-12	16207-KZ3-L12	M-13.1	17221-KZ4-J20	C-14
06421-KZ4-B00	C-11	12361-035-000	M-2	16011-KZ4-A92	M-12.1	16137-KZ4-A92	M-12.1	16208-KZ3-J21	M-13	17253-KZ3-J20	C-14
06431-MA3-405	C-7			16012-KZ4-A92	M-12.1	16143-KZ3-L12	M-12.1	16209-KZ3-J21	M-13	17253-KZ3-J30	C-14
06431-MA3-405	C-9	<b>13000</b>		16013-KA3-741	M-12	16144-KZ3-J11	M-12	16221-KZ3-J20	M-1	17257-KA3-830	C-14
06440-KZ4-810	C-8			16013-KZ4-A92	M-12.1	16144-KZ3-L12	M-12.1	16221-KZ3-L10	M-1	17291-MAC-740	C-14
		13011-KZ3-306	M-8	16014-KZ3-J11	M-12	16163-KZ4-A92	M-12.1	16223-KA5-690	M-1	17509-KZ3-B00	C-12
<b>11000</b>		13101-KZ3-J20	M-8	16014-KZ3-L12	M-12.1	16163-KZ4-A92	M-13.1	16230-KZ3-E32	M-13.1	17510-KZ4-J20	C-12
		13101-KZ3-L10	M-8	16015-KZ4-A92	M-12.1	16163-KZ4-J01	M-12	16230-KZ3-L12	M-13.1	17512-KZ4-J20	C-12
11100-KZ3-P00	M-7	13102-KZ3-J20	M-8	16015-VM0-004	M-12	16163-KZ4-J01	M-13	16231-KZ3-E32	M-13.1	17516-KZ3-B00	C-12
11191-KZ3-J20	M-7	13102-KZ3-L10	M-8	16016-KZ3-J11	M-12	16165-KZ3-L12	M-12.1	16231-KZ3-J21	M-13	17518-KZ4-710	C-12
11191-KZ3-J20	EOP-1	13111-KZ3-000	M-8	16016-KZ4-A92	M-12.1	16172-KZ3-J11	M-12	16231-KZ3-L12	M-13.1	17521-KZ4-J20	C-12
11200-KZ3-P00	M-7	13115-147-000	M-5	16020-KZ3-E32	M-13.1	16179-KZ4-690	M-12	16232-KZ3-E32	M-13.1	17620-KZ4-J20	C-12
11206-GC4-700	M-7	13300-KZ3-B10	M-8	16020-KZ3-J22	M-13	16179-KZ4-A92	M-12.1	16232-KZ3-J21	M-13	17624-KA4-000	C-12
11211-ML3-910	M-7	13331-360-000	M-8	16020-KZ3-L12	M-13.1	16181-KZ4-A92	M-12.1	16232-KZ3-L12	M-13.1	17626-467-000	C-12
11341-KZ3-J10	M-3	13615-KS7-000	M-5	16022-KZ3-J21	M-12	16182-KZ4-A92	M-12.1	16233-KZ3-E32	M-13.1	17681-KZ3-J20	C-12
11342-KZ3-B10	M-3	13617-ML3-000	M-5	16022-KZ3-L12	M-12.1	16185-KZ4-A92	M-12.1	16233-KZ3-J21	M-13	17910-KZ3-J20	C-1
11350-KZ3-861	M-6	<b>14000</b>		16028-KZ3-J11	M-12	16197-KZ3-L12	M-12.1	16233-KZ3-L12	M-13.1	17910-KZ3-J30	C-1
11352-KA4-771	M-6			16028-KZ4-A92	M-12.1	16198-KZ3-B10	M-12	16234-KZ3-E32	M-13.1		
11352-KA4-771	EOP-1	14100-KZ3-J21	M-1	16046-KZ3-J11	M-12	16198-KZ3-L12	M-12.1	16234-KZ3-J21	M-13	<b>18000</b>	
11395-KZ3-880	M-3	14100-KZ3-L11	M-1	16046-KZ4-A92	M-12.1	16199-KZ3-J11	M-12	16234-KZ3-L12	M-13.1		
11395-KZ3-880	EOP-1	14111-KZ3-J21	M-1	16050-KZ3-J11	M-12	16199-KZ3-J21	M-12	16235-KZ3-E32	M-13.1	18300-KZ3-J20	C-15
		14121-KZ3-J11	M-1	16050-KZ4-A92	M-12.1	16199-KZ3-L12	M-12.1	16235-KZ3-J21	M-13	18300-KZ3-J20	C-15.1
<b>12000</b>		14121-KZ3-L11	M-1	16066-KZ4-A92	M-12.1	16201-KZ3-J21	M-13	16235-KZ3-L12	M-13.1	18300-KZ3-J30	C-15
		14132-KZ3-880	M-1	16075-GHB-B00	M-12	16201-KZ3-L12	M-13.1	16236-KZ3-E32	M-13.1	18300-KZ3-J30	C-15.1
12101-KZ3-J20	M-1	14132-KZ3-880	EOP-1	16075-KZ4-A92	M-12.1	16202-KZ3-J21	M-13	16236-KZ3-L12	M-13.1	18309-KZ3-600	C-15
12101-KZ3-L10	M-1	14201-KZ3-J20	M-2	16080-KZ4-A92	M-12.1	16202-KZ3-L12	M-13.1	16950-ML3-911	C-12	18309-KZ3-600	C-15.1
12102-KZ3-J20	M-1	14601-KZ3-J20	M-2	16080-KZ4-A92	M-13.1	16203-KZ3-J21	M-12	16997-467-000	C-12	18325-KS6-000	C-15
12102-KZ3-L10	M-1	14701-KZ3-J20	M-2	16081-KZ4-A92	M-12.1	16203-KZ3-L12	M-13.1			18325-KS6-000	C-15.1
12104-KZ3-B10	M-2			16082-KZ4-A92	M-12.1	16204-KZ3-J21	M-13	<b>17000</b>		18330-KZ3-A90	C-15
12106-KZ3-860	M-2	<b>15000</b>		16083-KZ3-L12	M-12.1	16204-KZ3-L12	M-12.1			18330-KZ3-J20	C-15.1
12108-KZ3-880	M-2			16100-KZ3-E32	M-12.1	16204-KZ3-L12	M-13.1	17212-MAC-740	C-14	18330-KZ3-J30	C-15.1
12108-KZ3-880	EOP-1	15611-KA4-710	M-3	16100-KZ3-J21	M-12	16205-KZ3-J21	M-13	17213-KZ3-730	C-14	18330-KZ3-L10	C-15

# ÍNDICE DE NÚMERO DE PEÇAS

Nº da Peça	Nº do bloco	Nº da Peça	Nº do bloco	Nº da Peça	Nº do bloco	Nº da Peça	Nº do bloco	Nº da Peça	Nº do bloco	Nº da Peça	Nº do bloco
18332-KZ3-710	C-15	19051-KA3-830	C-21	22000		23802-KZ3-860	M-9	28251-KZ3-690	M-11	40531-KZ4-B01	C-18
18332-KZ3-710	C-15.1	19052-MAC-680	C-21			23810-KZ3-861	M-6	28261-KA4-741	M-11	40531-KZ4-B02	C-18
18332-KZ3-J20	C-15.1	19055-MV9-881	C-21	22100-KZ3-J20	M-5	23812-KA4-740	M-6	28282-KZ3-690	M-11	40531-KZ4-J31	C-18
18334-KA3-830	C-15	19055-MV9-921	C-21	22100-KZ3-L10	M-5			28300-KZ3-J20	C-16		
18334-KA3-830	C-15.1	19061-KZ3-J20	C-21	22106-KS7-000	M-5	24000		28302-KZ3-J20	C-16	41000	
18334-ML3-680	C-12	19062-KZ3-J20	C-21	22120-KZ3-B10	M-5			28306-KAE-000	C-16		
18336-KS6-700	C-15	19063-KZ3-J20	C-21	22201-KZ3-730	M-5	24211-KA4-770	M-10	28333-KK0-000	C-16	41201-KZ4-B00	C-11
18336-KS6-700	C-15	19063-KZ3-J30	C-21	22321-KA4-741	M-5	24221-KA4-770	M-10			41202-KZ4-J20	C-11
18336-KS6-700	C-15.1	19064-KZ3-J20	C-21	22321-KZ3-690	M-5	24231-KA4-771	M-10	30000		41203-KZ3-J20	C-11
18336-KS6-700	C-15.1	19067-KZ3-J20	C-21	22351-KZ3-860	M-5	24241-KZ3-A10	M-10			41231-KZ4-J20	C-11
18336-KZ3-J30	C-15	19067-KZ3-J30	C-21	22352-ML3-910	M-5	24265-HA2-000	M-10	30401-KZ4-A90	M-6		
18336-KZ3-J30	C-15.1	19069-KZ3-J20	C-21	22401-KZ3-690	M-5	24311-ML3-000	M-10	30410-KZ3-J21	M-6	42000	
18340-KZ3-680	C-15	19071-KZ3-J20ZA	C-12	22810-KS7-000	M-7	24312-KA3-741	M-10	30410-KZ3-J31	M-6		
18340-KZ3-860	C-15.1	19071-KZ3-J30ZA	C-12	22851-KZ3-J20	M-5	24315-HA0-000	M-10	30500-KZ4-J21	C-22	42301-KZ4-J20	C-11
18350-KZ3-B10	C-15	19072-KZ3-J20ZA	C-12	22870-KZ3-J20	C-1	24321-KZ3-891	M-10	30500-KZ4-J31	C-22	42305-KZ4-J20	C-11
18350-KZ3-J20	C-15.1	19072-KZ3-J30ZA	C-12			24322-MM4-000	M-10	30590-GBF-851	C-24	42306-KZ4-J20	C-11
18350-KZ3-L10	C-15	19200-KZ3-J20	M-2	23000		24324-KA3-711	M-10	30700-KA5-771	C-22	42311-KZ4-J20	C-11
18354-KS6-000	C-21	19215-KA3-740	M-4			24325-KA3-711	M-10			42620-KZ4-J20	C-11
18355-KZ3-B00	C-15	19221-KZ3-B10	M-4	23210-KZ3-J20	M-9	24326-KBH-901	M-10	31000		42635-KZ4-J20	C-11
18355-KZ3-B00	C-15.1	19222-KZ3-860	M-4	23221-KZ3-J00	M-9	24328-KA4-770	M-10			42650-KZ3-J20	C-11
18365-KA4-730	EOP-1	19229-KZ3-880	M-4	23225-ML3-680	M-9	24329-KA3-740	M-10	31100-KZ3-J21	M-6	42701-KZ3-B01	C-11
18365-KA4-730	C-15	19229-KZ3-880	EOP-1	23411-KS7-000	M-9	24430-KA3-740	M-10	31100-KZ3-J31	M-6	42711-KZ3-611	C-11
18365-KA4-730	C-15.1	19240-KZ3-J20	M-4	23412-KA4-740	M-9	24435-KA4-770	M-10			42711-KZ3-E11	C-11
19000		19300-KZ3-860	M-2	23421-KA4-740	M-9	24610-KZ3-890	M-10	32000		42712-KZ3-611	C-11
		19301-KZ3-860	M-2	23431-KS7-830	M-9	24651-KZ3-860	M-10			42713-KZ3-611	C-11
19010-KZ3-A91	C-21	19350-KZ3-860	M-2	23432-ML3-870	M-9	24652-HA0-000	M-10	32925-958-000	M-6	42714-KA3-710	C-8
19010-KZ3-A92	C-21	19360-KZ3-J20	M-2	23441-KZ3-J20	M-9	24700-KZ3-J20	C-16			42714-KA3-710	C-11
19010-KZ3-J21	C-21	19370-KZ3-860	M-2	23451-KS7-830	M-9			35000		42715-KA0-770	C-11
19010-KZ3-J22	C-21	19504-KY1-003	C-21	23461-KA4-770	M-9	28000				42715-KA2-680	C-8
19015-KZ3-J21	C-21	19505-KS6-700	C-21	23462-KA4-000	M-9	28211-KZ3-A10	M-11			42717-329-000	C-11
19015-KZ3-J22	C-21	19506-KS6-700	C-21	23471-KZ3-860	M-9	28215-KS7-830	M-11	40000			
19033-KZ4-J20	C-21	19506-KS6-700	C-21	23481-KS7-000	M-9	28221-KZ3-A10	M-11				
19034-KZ4-J20	C-21	19520-KZ3-860	M-2	23491-KZ3-000	M-9	28223-KA4-740	M-11	40530-KZ3-B01	C-18	43105-KZ1-405	C-9
19045-GBF-700	C-21	19531-KZ3-690	M-2	23521-KW3-000	M-7	28231-KS7-000	M-11	40530-KZ3-B02	C-18	43107-MBG-006	C-7
19045-GBF-770	C-21					28232-KA4-740	M-11	40530-KZ3-J31	C-18	43108-MY6-671	C-9

# ÍNDICE DE NÚMERO DE PEÇAS

Nº da Peça	Nº do bloco	Nº da Peça	Nº do bloco	Nº da Peça	Nº do bloco	Nº da Peça	Nº do bloco	Nº da Peça	Nº do bloco	Nº da Peça	Nº do bloco
43112-KS6-701	C-9	44701-KZ4-811	C-8	45462-GBF-J00	C-6	50603-KS6-700	C-17	51476-KZ3-711	C-6	52404-KZ3-J31	C-19
43131-KW3-006	C-9	44701-MAC-682	C-8	45468-KS7-830	C-4	50610-KZ4-J20	C-17	51490-KZ3-J11	C-6	52410-KZ3-A91	C-19
43150-KZ4-J21	C-9	44711-KZ3-E11	C-8	45504-KN5-006	C-2	50611-KZ4-J20	C-17	51490-KZ3-J31	C-6	52410-KZ3-L11	C-19
43190-KZ4-J21	C-9	44711-KZ4-810	C-8	45510-KCE-671	C-2	50616-KZ4-J20	C-17	51500-KZ3-J21ZA	C-6	52421-KZ3-A91	C-19
43215-ML3-911	C-9	44711-ML3-911	C-8	45513-KCE-671	C-2	50617-MAC-680	C-17	51500-KZ3-J31ZA	C-6	52421-KZ3-L11	C-19
43310-KZ3-J11	C-10	44712-400-004	C-8	45517-GW0-751	C-2	50618-MAC-680	C-17	51520-KZ3-J21	C-6	52422-KZ3-J21	C-19
43330-KS6-700	C-9	44712-KS6-641	C-8	45518-GM9-711	C-10	50642-KZ4-J20	C-17	51520-KZ3-J31	C-6	52422-KZ3-J31	C-19
43340-KZ3-B00ZA	C-9	44712-KZ4-810	C-8	45518-KA3-731	C-2			51610-MAC-780ZA	C-6	52423-KZ3-J21	C-19
43351-KZ3-B00	C-11	44713-KS6-641	C-8	45520-GM9-711	C-10	51000		51610-MAC-781ZA	C-6	52425-169-003	C-19
43352-568-003	C-7	44713-KZ4-810	C-8	45520-KA3-731	C-2			51614-MAC-780ZA	C-8	52425-KZ3-A91	C-19
43352-568-003	C-9	44715-MA0-770	C-8	45523-KA3-731	C-2	51400-KZ3-J21ZA	C-6	51620-MAC-780ZA	C-6	52426-KZ3-J21	C-19
43353-461-771	C-7			45530-KCE-671	C-2	51400-KZ3-J31ZA	C-6	51620-MAC-781ZA	C-6	52426-KZ3-J31	C-19
43353-461-771	C-9	45000				51401-KZ3-J21	C-6			52427-KZ3-891	C-19
43468-KS6-700	C-18			46000		51401-KZ3-J31	C-6	52000		52428-KZ3-J31	C-19
43468-KZ3-B00	C-18	45105-MY6-405	C-7			51402-KZ3-J21	C-6			52429-KZ3-J21	C-19
43469-KZ3-J00	C-10	45107-KZ4-J31	C-7	46182-500-013	C-10	51402-KZ3-J31	C-6	52141-KZ3-860	C-18	52431-KZ3-J21	C-19
43503-KZ3-B01	C-10	45107-ML4-006	C-9	46504-KV6-702	C-10	51403-KZ3-J21	C-6	52142-KZ3-860	C-18	52431-KZ3-J31	C-19
43504-MB2-006	C-10	45108-MY1-006	C-7	46510-KZ3-B00	C-16	51403-KZ3-J31	C-6	52143-KZ3-860	C-18	52434-KZ3-J21	C-19
43510-KZ3-B01	C-10	45112-KS6-701	C-7	46511-KZ4-J00	C-16	51410-KZ3-A71	C-6	52146-KZ3-J10	C-18	52434-KZ3-J31	C-19
43511-KS6-702	C-10	45125-KZ4-J21	C-2	46513-KZ4-J20	C-16	51410-KZ3-J31	C-6	52148-MAC-780	C-18	52435-KZ3-J21	C-19
43512-KZ3-B01	C-10	45131-166-016	C-9	46515-MN1-670	C-16	51412-KZ3-B01	C-6	52156-ML3-910	C-18	52436-KZ3-305	C-19
43513-KS6-701	C-10	45131-HA5-672	C-7	46525-KK0-003	C-16	51414-KZ3-B01	C-6	52158-KA3-831	C-18	52438-KA4-741	C-19
43514-KS6-701	C-10	45131-MAC-681	C-7			51415-KZ3-B01	C-6	52170-KZ4-J20	C-18	52440-KZ3-A91	C-19
43517-KS6-701	C-10	45132-166-016	C-7	50000		51420-KZ3-J21	C-6	52171-KR6-000	C-18	52451-KZ3-891	C-19
43520-MJ6-305	C-10	45132-166-016	C-9			51420-KZ3-J31	C-6	52175-KZ3-J10	C-18	52452-KS7-831	C-19
43530-KS7-831	C-10	45133-MA3-006	C-7	50100-KZ3-J20	C-22	51430-KZ3-J21	C-6	52200-KZ4-J20	C-18	52453-KS7-831	C-19
		45133-MA3-006	C-9	50100-KZ3-J30	C-22	51430-KZ3-J31	C-6	52200-KZ4-J30	C-18	52455-KZ3-J21	C-19
44000		45150-KZ4-J21	C-7	50124-KZ4-J20	C-22	51431-KZ3-501	C-6	52400-KZ3-A91	C-19	52463-KZ4-B00	C-19
		45150-KZ4-J31	C-7	50200-KZ3-J30	C-22	51437-KZ3-A71	C-6	52400-KZ3-L11	C-19	52463-KZ4-J20	C-19
44301-MAC-780	C-8	45190-KZ4-J21	C-7	50200-KZ4-J20	C-22	51441-KZ3-B01	C-6	52401-KZ3-J21	C-19	52464-KZ4-B00	C-19
44311-MAC-680	C-8	45203-MG3-016	C-7	50306-GN5-830	C-3	51447-KZ3-003	C-6	52401-KZ3-J31	C-19	52464-KZ4-J20	C-19
44312-MAC-740	C-8	45203-MG3-016	C-9	50407-KZ3-J20	C-22	51450-KZ3-J21	C-6	52402-KZ3-J21	C-19	52465-KZ4-J20	C-19
44620-MAC-680	C-8	45215-HA5-672	C-7	50407-KZ3-J30	C-22	51450-KZ3-J31	C-6	52402-KZ3-J31	C-19	52473-KZ4-J20	C-19
44635-MAC-680	C-8	45351-KZ4-J30	C-8	50409-KZ3-J20	C-22	51451-KZ3-801	C-6	52403-KZ3-J21	C-19	52475-KZ4-J20	C-19
44650-KZ4-810	C-8	45351-MAC-680	C-8	50500-KA3-820	C-17	51453-KZ3-B01	C-6	52403-KZ3-J31	C-19	52476-KZ4-J20	C-19
44650-MAC-680	C-8	45461-GBF-J00	C-6	50530-KZ4-J20	C-17	51456-KZ3-711	C-6	52404-KZ3-J21	C-19	52479-KZ4-J20	C-19

# ÍNDICE DE NÚMERO DE PEÇAS

Nº da Peça	Nº do bloco	Nº da Peça	Nº do bloco	Nº da Peça	Nº do bloco	Nº da Peça	Nº do bloco	Nº da Peça	Nº do bloco	Nº da Peça	Nº do bloco				
52486-KZ3-J21	C-19	61000	61100-KZ4-J20ZB C-5 61101-441-000 C-3 61110-KZ4-J30ZA C-5 61136-KZ4-J20ZA C-3 61304-958-003 C-20	87000	87126-KZ3-J20ZA C-25 87126-KZ3-J30ZA C-25.1 87127-KZ3-J20ZA C-25 87127-KZ3-J30ZA C-25.1 87128-KZ3-J30ZA C-25.1 87507-KZ3-B10 C-24 87507-KZ3-B90 C-24 87516-KZ1-600 C-19 87516-KZ1-881 C-19 87560-GBF-770 C-24 87560-ML3-970 C-24	90102-430-000	C-15.1	90235-KA4-000	M-5	90465-422-000	M-2				
52487-KA4-831	C-19					90102-KS6-000	C-14	90301-473-003	C-8	90465-MC4-000	C-11				
52628-KZ3-J21	C-19					90102-KS6-000	C-15	90301-473-003	C-18	90488-700-000	M-2				
53000	53100-KZ4-J20ZA C-3 53132-KA3-831 C-3 53132-KZ4-J20 C-3 53133-KA3-832 C-3 53140-KZ4-J30 C-1 53140-MAC-680 C-1 53163-MAC-670 C-1 53164-MAC-680 C-1 53165-430-000 C-1 53165-KZ4-J30 C-1 53166-430-000 C-1 53166-KZ4-J30 C-1 53166-ML3-600 C-1 53167-KZ4-J00 C-1 53168-KZ4-J00 C-1 53169-KZ4-J00 C-1 53172-KAE-730 C-1 53174-KCE-670 C-1 53174-KN5-006 C-2 53175-KCE-670 C-2 53176-ML3-791 C-2 53177-430-000 C-1 53178-MAC-740 C-1 53192-KA3-700 C-1 53214-KZ3-861 C-4 53214-KZ4-701 C-4 53219-KZ3-J20 C-4 53229-KZ4-890 C-4 53229-KZ4-J30 C-4 53300-KZ4-J20 C-3					77000	77100-KZ3-J30 C-13 77100-KZ4-J20 C-13 77101-KZ3-J30 C-13 77101-KZ4-J20 C-13	89000	89201-KS6-810 C-23 89301-KA4-811 C-23	90102-KZ3-J20	C-22	90301-KS7-830	C-8	90501-GBL-730	C-18
										90103-KF0-000	C-3	90304-GE8-003	C-19	90501-KA3-741	M-9
		90103-KF0-000	C-4	90304-KZ4-J30	C-3					90501-KZ4-J20	C-12				
		90103-KZ4-J20	C-22	90305-KZ3-B01	C-18					90501-KZ4-J20	C-13				
		90105-KZ4-J20	C-17	90305-KZ4-J20	C-11					90501-ML3-910	M-5				
53000	53132-KA3-831 C-3 53132-KZ4-J20 C-3 53133-KA3-832 C-3 53140-KZ4-J30 C-1 53140-MAC-680 C-1 53163-MAC-670 C-1 53164-MAC-680 C-1 53165-430-000 C-1 53165-KZ4-J30 C-1 53166-430-000 C-1 53166-KZ4-J30 C-1 53166-ML3-600 C-1 53167-KZ4-J00 C-1 53168-KZ4-J00 C-1 53169-KZ4-J00 C-1 53172-KAE-730 C-1 53174-KCE-670 C-1 53174-KN5-006 C-2 53175-KCE-670 C-2 53176-ML3-791 C-2 53177-430-000 C-1 53178-MAC-740 C-1 53192-KA3-700 C-1 53214-KZ3-861 C-4 53214-KZ4-701 C-4 53219-KZ3-J20 C-4 53229-KZ4-890 C-4 53229-KZ4-J30 C-4 53300-KZ4-J20 C-3	80000	80100-KZ4-J20ZA C-20 80101-KZ3-J30ZA C-20 80105-KC5-000 C-15 80105-KC5-000 C-15.1	90000	90001-GB4-000 C-21 90004-GHB-600 C-9 90004-GHB-660 M-1 90004-GHB-690 M-4 90004-GHB-790 M-4 90004-GHB-810 M-4 90011-KR8-750 M-1 90013-430-000 M-5 90015-KA3-711 M-7 90022-MG8-000 M-10 90027-KZ3-860 M-2 90089-KR0-000 M-2 90101-KZ3-B00 C-17 90101-KZ3-J20 C-22 90101-MAC-680 C-16	90105-MAC-680	C-8	90306-KBP-901	C-19	90502-KZ4-J20	C-20				
						90105-MK5-010	C-11	90306-KZ4-711	C-19	90503-KZ3-860	C-3				
						90106-KS6-700	C-18	90309-357-000	C-18	90504-KBP-900	C-12				
						90106-MJ0-000	C-4	90309-ML3-791	C-11	90504-SF4-000	C-19				
						90108-MN0-000	C-12	90309-ML3-791	C-18	90506-425-000	C-14				
53000	53132-KA3-831 C-3 53132-KZ4-J20 C-3 53133-KA3-832 C-3 53140-KZ4-J30 C-1 53140-MAC-680 C-1 53163-MAC-670 C-1 53164-MAC-680 C-1 53165-430-000 C-1 53165-KZ4-J30 C-1 53166-430-000 C-1 53166-KZ4-J30 C-1 53166-ML3-600 C-1 53167-KZ4-J00 C-1 53168-KZ4-J00 C-1 53169-KZ4-J00 C-1 53172-KAE-730 C-1 53174-KCE-670 C-1 53174-KN5-006 C-2 53175-KCE-670 C-2 53176-ML3-791 C-2 53177-430-000 C-1 53178-MAC-740 C-1 53192-KA3-700 C-1 53214-KZ3-861 C-4 53214-KZ4-701 C-4 53219-KZ3-J20 C-4 53229-KZ4-890 C-4 53229-KZ4-J30 C-4 53300-KZ4-J20 C-3	83000	83505-KM4-000 C-13 83510-KZ3-J30ZA C-13 83510-KZ4-J20ZA C-13 83515-KS7-830 C-13 83610-KZ3-J307A C-13 83610-KZ4-J20ZA C-13	90000	90001-GB4-000 C-21 90004-GHB-600 C-9 90004-GHB-660 M-1 90004-GHB-690 M-4 90004-GHB-790 M-4 90004-GHB-810 M-4 90011-KR8-750 M-1 90013-430-000 M-5 90015-KA3-711 M-7 90022-MG8-000 M-10 90027-KZ3-860 M-2 90089-KR0-000 M-2 90101-KZ3-B00 C-17 90101-KZ3-J20 C-22 90101-MAC-680 C-16	90111-KT0-670	C-22	90321-KA4-700	C-1	90506-425-000	C-14				
						90111-ML3-791	C-2	90401-KZ4-J20	C-11	90506-430-000	C-5				
						90112-413-000	M-9	90401-ML3-790	M-5	90506-430-000	C-12				
						90113-KZ3-000	C-6	90403-KA3-830	C-21	90506-430-000	C-15				
						90113-MAC-780	C-6	90410-HC4-000	C-22	90506-KS6-000	C-15.1				
53000	53132-KA3-831 C-3 53132-KZ4-J20 C-3 53133-KA3-832 C-3 53140-KZ4-J30 C-1 53140-MAC-680 C-1 53163-MAC-670 C-1 53164-MAC-680 C-1 53165-430-000 C-1 53165-KZ4-J30 C-1 53166-430-000 C-1 53166-KZ4-J30 C-1 53166-ML3-600 C-1 53167-KZ4-J00 C-1 53168-KZ4-J00 C-1 53169-KZ4-J00 C-1 53172-KAE-730 C-1 53174-KCE-670 C-1 53174-KN5-006 C-2 53175-KCE-670 C-2 53176-ML3-791 C-2 53177-430-000 C-1 53178-MAC-740 C-1 53192-KA3-700 C-1 53214-KZ3-861 C-4 53214-KZ4-701 C-4 53219-KZ3-J20 C-4 53229-KZ4-890 C-4 53229-KZ4-J30 C-4 53300-KZ4-J20 C-3	86000	86150-MN8-300 C-3	90000	90001-GB4-000 C-21 90004-GHB-600 C-9 90004-GHB-660 M-1 90004-GHB-690 M-4 90004-GHB-790 M-4 90004-GHB-810 M-4 90011-KR8-750 M-1 90013-430-000 M-5 90015-KA3-711 M-7 90022-MG8-000 M-10 90027-KZ3-860 M-2 90089-KR0-000 M-2 90101-KZ3-B00 C-17 90101-KZ3-J20 C-22 90101-MAC-680 C-16	90114-166-006	C-2	90421-961-000	M-9	90506-KS6-000	C-15.1				
						90114-428-870	C-1	90421-HA2-010	M-5	90507-KA3-830	C-3				
						90114-MAC-780	C-8	90435-HB3-000	M-10	90512-KZ4-J20	C-5				
						90114-MAC-780	C-10	90437-611-000	M-6	90545-300-000	C-2				
						90115-KV3-700	C-18	90444-430-000	M-9	90545-300-000	C-10				
53000	53132-KA3-831 C-3 53132-KZ4-J20 C-3 53133-KA3-832 C-3 53140-KZ4-J30 C-1 53140-MAC-680 C-1 53163-MAC-670 C-1 53164-MAC-680 C-1 53165-430-000 C-1 53165-KZ4-J30 C-1 53166-430-000 C-1 53166-KZ4-J30 C-1 53166-ML3-600 C-1 53167-KZ4-J00 C-1 53168-KZ4-J00 C-1 53169-KZ4-J00 C-1 53172-KAE-730 C-1 53174-KCE-670 C-1 53174-KN5-006 C-2 53175-KCE-670 C-2 53176-ML3-791 C-2 53177-430-000 C-1 53178-MAC-740 C-1 53192-KA3-700 C-1 53214-KZ3-861 C-4 53214-KZ4-701 C-4 53219-KZ3-J20 C-4 53229-KZ4-890 C-4 53229-KZ4-J30 C-4 53300-KZ4-J20 C-3	86000	86150-MN8-300 C-3	90000	90001-GB4-000 C-21 90004-GHB-600 C-9 90004-GHB-660 M-1 90004-GHB-690 M-4 90004-GHB-790 M-4 90004-GHB-810 M-4 90011-KR8-750 M-1 90013-430-000 M-5 90015-KA3-711 M-7 90022-MG8-000 M-10 90027-KZ3-860 M-2 90089-KR0-000 M-2 90101-KZ3-B00 C-17 90101-KZ3-J20 C-22 90101-MAC-680 C-16	90117-KZ3-B00	C-18	90445-ML3-871	M-9	90554-728-940	M-11				
						90125-KA4-000	C-11	90446-357-000	M-9	90554-KA5-680	M-9				
						90130-KZ4-J20	C-19	90446-KA4-740	M-9	90601-430-000	M-8				
						90131-KZ4-J20	C-19	90446-ML3-870	M-9	90601-KJ9-000	M-1				
						90131-ML3-910	C-22	90447-KE1-000	M-4	90602-259-010	M-9				
53000	53132-KA3-831 C-3 53132-KZ4-J20 C-3 53133-KA3-832 C-3 53140-KZ4-J30 C-1 53140-MAC-680 C-1 53163-MAC-670 C-1 53164-MAC-680 C-1 53165-430-000 C-1 53165-KZ4-J30 C-1 53166-430-000 C-1 53166-KZ4-J30 C-1 53166-ML3-600 C-1 53167-KZ4-J00 C-1 53168-KZ4-J00 C-1 53169-KZ4-J00 C-1 53172-KAE-730 C-1 53174-KCE-670 C-1 53174-KN5-006 C-2 53175-KCE-670 C-2 53176-ML3-791 C-2 53177-430-000 C-1 53178-MAC-740 C-1 53192-KA3-700 C-1 53214-KZ3-861 C-4 53214-KZ4-701 C-4 53219-KZ3-J20 C-4 53229-KZ4-890 C-4 53229-KZ4-J30 C-4 53300-KZ4-J20 C-3	86000	86150-MN8-300 C-3	90000	90001-GB4-000 C-21 90004-GHB-600 C-9 90004-GHB-660 M-1 90004-GHB-690 M-4 90004-GHB-790 M-4 90004-GHB-810 M-4 90011-KR8-750 M-1 90013-430-000 M-5 90015-KA3-711 M-7 90022-MG8-000 M-10 90027-KZ3-860 M-2 90089-KR0-000 M-2 90101-KZ3-B00 C-17 90101-KZ3-J20 C-22 90101-MAC-680 C-16	90131-MS6-900	C-7	90447-KE1-000	EOP-1	90602-259-010	M-9				
						90145-MS9-612	C-2	90451-155-000	M-10	90608-072-000	M-5				
						90145-MS9-612	C-10	90461-KZ3-J10	M-5	90650-KV6-003	C-1				
						90153-KZ4-710	C-19	90463-430-000	M-9	90651-KV6-003	C-22				
						90182-KA3-730	C-19	90463-ML7-000	M-3	90651-MA5-671	C-2				
53000	53132-KA3-831 C-3 53132-KZ4-J20 C-3 53133-KA3-832 C-3 53140-KZ4-J30 C-1 53140-MAC-680 C-1 53163-MAC-670 C-1 53164-MAC-680 C-1 53165-430-000 C-1 53165-KZ4-J30 C-1 53166-430-000 C-1 53166-KZ4-J30 C-1 53166-ML3-600 C-1 53167-KZ4-J00 C-1 53168-KZ4-J00 C-1 53169-KZ4-J00 C-1 53172-KAE-730 C-1 53174-KCE-670 C-1 53174-KN5-006 C-2 53175-KCE-670 C-2 53176-ML3-791 C-2 53177-430-000 C-1 53178-MAC-740 C-1 53192-KA3-700 C-1 53214-KZ3-861 C-4 53214-KZ4-701 C-4 53219-KZ3-J20 C-4 53229-KZ4-890 C-4 53229-KZ4-J30 C-4 53300-KZ4-J20 C-3	86000	86150-MN8-300 C-3	90000	90001-GB4-000 C-21 90004-GHB-600 C-9 90004-GHB-660 M-1 90004-GHB-690 M-4 90004-GHB-790 M-4 90004-GHB-810 M-4 90011-KR8-750 M-1 90013-430-000 M-5 90015-KA3-711 M-7 90022-MG8-000 M-10 90027-KZ3-860 M-2 90089-KR0-000 M-2 90101-KZ3-B00 C-17 90101-KZ3-J20 C-22 90101-MAC-680 C-16	90190-KZ3-B00	C-9	90463-ML7-000	M-4	90651-MA5-671	C-2				
						90204-634-000	C-22	90463-ML7-000	EOP-1	90701-KZ3-860	M-2				

# ÍNDICE DE NÚMERO DE PEÇAS

Nº da Peça	Nº do bloco	Nº da Peça	Nº do bloco	Nº da Peça	Nº do bloco	Nº da Peça	Nº do bloco	Nº da Peça	Nº do bloco	Nº da Peça	Nº do bloco
<b>91000</b>		91212-422-006	C-10	<b>92000</b>		94050-06000	C-15.1	95002-02080	C-21	96001-06060-00	M-7
		91251-444-000	C-16			94050-06000	C-22	95002-02120	C-12	96001-06070-00	M-3
91001-147-003	M-5	91251-KZ4-J21	C-11	92301-05010-0A	C-15	94050-08000	M-1	95003-14060-10	C-21	96001-06075-00	M-7
91001-KA4-003	M-4	91253-KZ3-861	C-18	92301-05012-0A	C-15.1	94050-08000	C-22	95014-22100	C-3	96001-06080-00	M-7
91001-ML3-873	M-7	91254-KZ3-B01	C-6	92301-06010-0A	M-3	94050-10000	M-1	95015-54000	C-16	96100-62030-00	M-7
91003-KA4-771	M-7	91254-KZ3-J31	C-6	92301-06010-0A	M-4	94050-12000	M-6	95701-06016-00	C-15	96140-62030-00	M-7
91004-KZ3-860	M-7	91256-KZ3-731	C-19	92900-10040-0B	M-7	94101-05000	C-15	95701-06016-00	C-15.1	96140-62050-00	M-7
91004-KZ3-L11	M-7	91256-KZ3-A71	C-6	92900-10055-0B	M-7	94101-05000	C-15.1			96211-08000	C-16
91007-KA3-740	M-2	91257-KZ3-891	C-19			94101-06800	C-20	<b>96000</b>		96220-40080	M-10
91011-KZ3-B11	M-2	91257-KZ3-B01	C-6	<b>93000</b>		94102-08800	C-17			96300-06016-00	M-10
91012-KA3-710	M-7	91258-KZ3-B01	C-6			94103-05700	C-18	96001-06012-00	C-10	96300-06018-00	M-6
91015-KZ3-003	M-8	91262-KZ3-731	C-19	93301-06016-0A	M-11	94103-06000	C-15	96001-06012-00	C-12	96300-08018-00	C-13
91015-KZ4-701	C-4	91283-ML7-003	C-18	93406-06025-08	M-5	94103-06000	C-15.1	96001-06012-00	C-22	96300-08025-00	C-22
91021-ML3-003	M-5	91301-KZ3-711	C-6	93500-04012-1A	C-1	94109-12000	M-7	96001-06014-00	M-7	96300-08035-00	C-3
91022-KA4-740	M-7	91301-KZ3-861	M-7	93500-05008-0A	C-18	94109-12000	EOP-1	96001-06014-00	C-12	96300-08040-08	C-6
91051-KZ4-J21	C-11	91301-KZ3-861	EOP-1	93500-05008-0G	C-18	94111-04000	C-1	96001-06014-00	C-13	96400-06012-00	C-18
91052-KZ4-J21	C-11	91302-001-020	M-2	93500-05025-0A	M-1	94111-05000	C-15	96001-06016-00	C-3	96400-06050-00	C-18
91053-719-005	M-7	91302-001-020	EOP-1	93600-04012-1G	C-2	94111-05000	C-15.1	96001-06016-00	C-5	96400-08035-00	C-18
91053-KZ4-J21	C-19	91304-KZ3-890	EOP-1	93600-06012-0A	M-7	94111-08000	C-8	96001-06016-00	C-12	96500-06012-00	C-9
91062-MAC-681	C-8	91304-KZ3-890	C-15	93700-04020-0A	C-1	94111-08000	C-11	96001-06016-00	C-20		
91071-MJ0-003	C-18	91304-KZ3-890	C-15.1	93700-04025-0A	C-1	94201-20120	C-16	96001-06020-00	C-22	<b>98000</b>	
91072-KZ3-861	C-18	91307-035-000	M-3	93891-06028-00	M-6	94201-25150	C-17	96001-06022-00	C-1		
91074-KZ4-B01	C-19	91307-035-000	EOP-1	93892-03008-08	M-1	94251-08000	M-2	96001-06022-00	C-2	98079-58659	M-1
91074-MAC-741	C-19	91311-KS7-701	M-3	93892-04016-18	M-12	94301-08140	M-3	96001-06022-00	C-16	98079-58679	M-1
91201-148-003	M-4	91311-KS7-701	EOP-1	93892-04016-18	M-13	94301-08140	M-4	96001-06025-00	C-15		
91201-951-003	M-7	91351-KZ3-731	C-19	93913-15510	C-14	94301-12200	M-1	96001-06025-00	C-15.1	<b>99000</b>	
91201-KA4-004	M-7	91351-KZ4-B01	C-19			94301-14200	M-7	96001-06025-00	C-22		
91201-KS6-004	C-8	91351-MAC-671	C-19	<b>94000</b>		94510-14000	M-10	96001-06028-00	M-2	99103-440-0420	M-13
91201-ML3-873	M-9	91351-MAE-003	C-19			94510-19000	M-11	96001-06028-00	M-3	99103-440-0450	M-13
91201-ML3-873	EOP-1	91356-KZ3-003	C-6	94001-06000-0S	C-1	94520-28000	M-2	96001-06028-00	C-15	99103-440-0480	M-12
91203-KA4-771	M-7	91356-MW0-003	C-6	94001-08000-0S	C-8			96001-06028-00	C-15.1	99103-440-0500	M-13
91203-KA4-772	M-7	91357-KA4-004	C-1	94001-08000-0S	C-11	<b>95000</b>		96001-06032-00	M-6	99103-440-0520	M-13
91204-KF0-003	M-3	91413-679-000	C-22	94002-05000-0S	C-14			96001-06035-00	C-12	99113-GHB-1700	M-13
91205-KZ3-861	M-7	91422-MT8-770	C-12	94002-08000-0S	C-10	95001-75185-40	C-21	96001-06040-00	M-3	99113-GHB-1720	M-13
91207-ML3-871	M-7	91560-MS8-600	C-12	94050-06000	C-2	95002-01130	C-21	96001-06040-00	M-7	99113-GHB-1750	M-13
91211-KA3-761	M-4			94050-06000	C-15	95002-02079	M-12	96001-06050-00	M-7	99113-GHB-1780	M-13



## ÍNDICE DE NÚMERO DE PEÇAS

Nº da Peça	Nº do bloco	Nº da Peça	Nº do bloco	Nº da Peça	Nº do bloco	Nº da Peça	Nº do bloco	Nº da Peça	Nº do bloco	Nº da Peça	Nº do bloco
99113-GHB-1800	M-12										
99113-GHB-1820	M-13										
99113-GHB-1850	M-13										
99113-GHB-1880	M-13										
99113-GHB-1900	M-13										
99133-KZ3-0300	M-13.1										
99133-KZ3-0320	M-13.1										
99133-KZ3-0350	M-12.1										
99133-KZ3-0370	M-13.1										
99133-KZ4-0400	M-13.1										
99143-KZ3-4300	M-13.1										
99143-KZ3-4400	M-13.1										
99143-KZ3-4500	M-13.1										
99143-KZ3-4600	M-13.1										
99143-KZ3-4700	M-13.1										
99143-KZ3-4800	M-13.1										
99143-KZ4-3600	M-13.1										
99143-KZ4-3700	M-13.1										
99143-KZ4-3800	M-13.1										
99143-KZ4-3900	M-13.1										
99143-KZ4-4000	M-13.1										
99143-KZ4-4100	M-13.1										
99143-KZ4-4200	M-12.1										

# ÍNDICE DE NOME DE PEÇAS

Descrição	Nº do bloco	Nº de Ref.	Descrição	Nº do bloco	Nº de Ref.	Descrição	Nº do bloco	Nº de Ref.
<b>A</b>								
Abafador .....	C-15	8	Agulhas, Jogo (A745/289R).....	M-13	4	Anel, Vedação .....	M-12.1	13
Abafador .....	C-15.1	9	Agulhas, Jogo (A745/294R).....	M-13	4	Anel, Vedação 3,5 x 43,7.....	C-19	14
Agulhas, Jogo (6BEH1-70).....	M-13.1	4	Ajustador, Pressão Amortecedor.....	C-19	17	Anel, Vedação Especial.....	M-3	8
Agulhas, Jogo (6BEH1-71).....	M-13.1	4	Alavanca, Direita.....	C-2	11	Anel, Vedação, 11,8 x 3,55.....	C-12	2
Agulhas, Jogo (6BEH1-72).....	M-13.1	4	Alavanca, Esquerda .....	C-1	16	Anel, Vedação, 14,8 x 2,4.....	C-10	20
Agulhas, Jogo (6BEH1-73).....	M-12.1	32	Amortecedor Comp., Dianteiro (SHOWA).....	C-6	10	Anel, Vedação, 18 x 3.....	M-3	7
Agulhas, Jogo (6BEH1-73).....	M-13.1	4	Amortecedor Comp., Dianteiro (SHOWA).....	C-6	10	Anel, Vedação, 18 x 3.....	EOP-1	1
Agulhas, Jogo (6BEH1-74).....	M-13.1	4	Amortecedor Traseiro, Comp.....	C-19	3	Anel, Vedação, 18,5 x 1,5.....	C-6	29
Agulhas, Jogo (6BEH1-75).....	M-13.1	4	Amortecedor Traseiro, Comp.....	C-19	3	Anel, Vedação, 18,8 x 1,9.....	C-6	30
Agulhas, Jogo (6BEH1-76).....	M-13.1	4	Amortecedor Traseiro, Conj. (SHOWA).....	C-19	1	Anel, Vedação, 21,5 x 1,5.....	C-19	45
Agulhas, Jogo (6BEH2-70).....	M-13.1	4	Amortecedor Traseiro, Conj. (SHOWA).....	C-19	1	Anel, Vedação, 23,75 mm (ARAI).....	M-9	28
Agulhas, Jogo (6BEH2-71).....	M-13.1	4	Anéis Pistão, Jogo (STD) (TEIKOKU).....	M-8	1	Anel, Vedação, 23,75 mm (ARAI).....	EOP-1	1
Agulhas, Jogo (6BEH2-72).....	M-13.1	4	Anéis, Pistão Jogo .....	C-7	1	Anel, Vedação, 26,2 x 1,9.....	C-19	46
Agulhas, Jogo (6BEH2-73).....	M-13.1	4	Anéis, Pistão Jogo .....	C-9	1	Anel, Vedação, 26,7 x 3,5.....	C-6	28
Agulhas, Jogo (6BEH2-74).....	M-13.1	4	Anel .....	C-2	8	Anel, Vedação, 3,5 x 1,5.....	C-6	31
Agulhas, Jogo (6BEH2-75).....	M-13.1	4	Anel Elástico Cilindro Mestre Freio Traseiro.....	C-10	10	Anel, Vedação, 30,8 mm .....	EOP-1	1
Agulhas, Jogo (6BEH2-76).....	M-13.1	4	Anel Vedação, 2,4 x 18,6.....	M-12	11	Anel, Vedação, 37,2 x 2,4 (SHOWA).....	C-6	33
Agulhas, Jogo (6BEH3-70).....	M-13.1	4	Anel Vedação, 30,8 mm .....	M-2	24	Anel, Vedação, 42,5 x 2,0.....	C-19	53
Agulhas, Jogo (6BEH3-71).....	M-13.1	4	Anel Vedação, 5,8 x 1,9.....	C-1	21	Anel, Vedação, 43 x 3.....	EOP-1	1
Agulhas, Jogo (6BEH3-72).....	M-13.1	4	Anel Vedação, Tampa Radiador (Inglês).....	C-21	9	Anel, Vedação, 43 x 3.....	C-15	15
Agulhas, Jogo (6BEH3-73).....	M-13.1	4	Anel Vedação, Tampa Radiador (Inglês/Francês/Japones).....	C-21	9	Anel, Vedação, 43 x 3.....	C-15.1	16
Agulhas, Jogo (6BEH3-74).....	M-13.1	4	Anel, Bomba D'Água (NOK).....	M-4	13	Anel, Vedação, 43,5 x 2,0.....	C-19	51
Agulhas, Jogo (6BEH3-75).....	M-13.1	4	Anel, Elástico .....	C-2	17	Anel, Vedação, 44,3 x 21.....	M-7	20
Agulhas, Jogo (6BEH3-76).....	M-13.1	4	Anel, Elástico .....	C-10	15	Anel, Vedação, 44,3 x 21.....	EOP-1	1
Agulhas, Jogo (A685/289R).....	M-13	4	Anel, Elástico Externo, 14 mm.....	M-10	24	Anel, Vedação, 44,7 x 2,4.....	C-6	32
Agulhas, Jogo (A685/294R).....	M-13	4	Anel, Elástico Externo, 19 mm.....	M-11	12	Anel, Vedação, Especial.....	EOP-1	1
Agulhas, Jogo (A695/289R).....	M-13	4	Anel, Elástico Externo, 25 mm.....	M-9	27	Anel, Vedador, Jogo.....	C-19	16
Agulhas, Jogo (A695/294R).....	M-13	4	Anel, Elástico Interno, 28 mm.....	M-2	26	Aro, Roda Dianteira (1,85 x 20).....	C-8	9
Agulhas, Jogo (A705/289R).....	M-13	4	Anel, Limitador .....	C-6	6	Aro, Roda Dianteira (RK EXCEL) (1,60 x 21).....	C-8	9
Agulhas, Jogo (A705/294R).....	M-13	4	Anel, Limitador .....	C-6	19	Aro, Roda Traseira (RK EXCEL) (2,15 x 19).....	C-11	12
Agulhas, Jogo (A715/289R).....	M-12	22	Anel, Limitador .....	C-19	15	Arruela A, 8 mm.....	M-2	20
Agulhas, Jogo (A715/294R).....	M-13	4	Anel, Limitador .....	C-19	19	Arruela Lisa, 6 mm.....	C-20	4
Agulhas, Jogo (A725/289R).....	M-13	4	Anel, Limitador .....	C-19	21	Arruela Lisa, 8 mm.....	C-17	12
Agulhas, Jogo (A725/294R).....	M-13	4	Anel, Limitador .....	C-19	32	Arruela Pressão, 26,5 mm .....	C-3	11
Agulhas, Jogo (A735/289R).....	M-13	4	Anel, Limitador Óleo .....	C-6	14	Arruela Pressão, 8 mm .....	C-8	23
Agulhas, Jogo (A735/294R).....	M-13	4	Anel, Pistão .....	C-19	13	Arruela Pressão, 8 mm .....	C-11	30
			Anel, Pistão .....	C-19	13	Arruela Vedação, 6,5 mm .....	M-4	10
						Arruela Vedação, 7 mm.....	M-4	9

# ÍNDICE DE NOME DE PEÇAS

Descrição	Nº do bloco	Nº de Ref.	Descrição	Nº do bloco	Nº de Ref.	Descrição	Nº do bloco	Nº de Ref.
Arruela, 10 mm .....	C-22	14	Arruela, Lisa, 6 mm .....	C-15	18	Bucha B, Amortecedor .....	C-19	25
Arruela, 12 mm .....	M-5	20	Arruela, Lisa, 6 mm .....	C-15.1	19	Bucha B, Carcaça .....	C-1	5
Arruela, 14 mm .....	M-10	23	Arruela, Parafuso Óleo .....	C-2	16	Bucha B, Deslizadora .....	C-6	11
Arruela, 14 mm .....	C-18	23	Arruela, Parafuso Óleo .....	C-10	19	Bucha C, Braço Amortecedor .....	C-19	23
Arruela, 18 x 32 x 2 .....	M-5	19	Arruela, Plugue Drenagem, 12 mm .....	M-7	24	Bucha C, Deslizadora .....	C-6	17
Arruela, 22 x 35 x 2 .....	C-11	24	Arruela, Plugue Drenagem, 12 mm .....	EOP-1	1	Bucha D, Amortecedor .....	C-19	22
Arruela, 42 x 47,5 .....	C-15	2	Arruela, Pressão, 4 mm .....	C-1	26	Bucha D, Lateral Amortecedor .....	C-19	24
Arruela, 42 x 47,5 .....	C-15.1	2	Arruela, Pressão, 8 x 40 .....	M-9	25	Bucha Direita, Roda Dianteira .....	C-8	5
Arruela, 6,1 mm .....	M-10	22	Arruela, Tampa Traseira .....	C-14	11	Bucha Distanciadora, Roda Dianteira .....	C-8	6
Arruela, 8 mm .....	C-11	25	Arruela, Trava, 18 mm .....	M-5	18	Bucha Distanciadora, Roda Traseira .....	C-11	9
Arruela, Deslizador Corrente .....	C-18	13	Arruela, Vedação, 6,5 mm .....	M-3	5	Bucha Esquerda, Eixo Traseiro .....	C-11	7
Arruela, Encosto .....	C-19	29	Arruela, Vedação, 6,5 mm .....	EOP-1	1	Bucha Fixação, Silencioso .....	C-15	23
Arruela, Encosto, 17,2 mm .....	M-9	21	Arruela, Vedação, 7 mm .....	EOP-1	1	Bucha Lateral, Garfo Traseiro .....	C-18	6
Arruela, Encosto, 17,2 mm .....	M-9	23	Articulação, Válvulas .....	M-2	9	Bucha Lateral, Roda Dianteira .....	C-8	4
Arruela, Encosto, 19 mm .....	M-9	26	Árvore Secundária .....	M-9	2	Bucha Lateral, Roda Traseira .....	C-11	8
Arruela, Encosto, 20 mm .....	M-11	10	Árvore, Manivelas .....	M-8	4	Bucha, Árvore Secundária .....	M-9	3
Arruela, Encosto, 23 x 48 .....	M-5	17	Assento Comp. ....	C-13	1	Bucha, Carcaça Externa Embreagem .....	M-5	5
Arruela, Encosto, 24,1 x 36 x 1,5 .....	M-9	20	Assento Comp. ....	C-13	1	Bucha, Catraca .....	M-10	10
Arruela, Encosto, 25 mm. ....	M-9	18	Assento Válvula, Jogo .....	M-12.1	3	Bucha, Deslizadora .....	C-6	8
Arruela, Encosto, 25,2 x 30 .....	M-9	19	Assento, Mola .....	C-19	31	Bucha, Direita Eixo Traseiro .....	C-11	6
Arruela, Encosto, 27,2 x 35 .....	M-9	22				Bucha, Eixo Pinhão .....	M-2	12
Arruela, Encosto, 8 mm .....	M-2	19				Bucha, Engrenagem Pedal Partida .....	M-11	6
Arruela, Entalhada, 25 mm .....	M-9	24				Bucha, Engrenagem Primária .....	M-5	3
Arruela, Fixação .....	C-15	14				Bucha, Engrenagem Principal 4ª .....	M-9	12
Arruela, Fixação .....	C-15.1	15	Batente, Amortecedor .....	C-19	18	Bucha, Engrenagem Secundária .....	M-9	5
Arruela, Fixação Pára Lama .....	C-5	2	Bobina, Ignição .....	C-22	1	Bucha, Engrenagem Secundária .....	M-9	8
Arruela, Fixação Radiador .....	C-21	20	Bobina, Ignição .....	C-22	1	Bucha, Fixação .....	C-12	18
Arruela, Fixação Tanque .....	C-12	19	Braço Comp. ....	C-19	9	Bucha, Fixação .....	C-13	3
Arruela, Garfo Traseiro .....	C-18	7	Braço Comp. ....	C-19	9	Bucha, Fixação Câmara .....	C-15	23
Arruela, Lisa, 10 mm .....	M-5	16	Braço Comp. Amortecedor .....	C-19	26	Bucha, Fixação Câmera .....	C-15	23
Arruela, Lisa, 10 mm .....	C-3	12	Braço Comp., Pistão .....	C-19	4	Bucha, Fixação Placa .....	C-3	6
Arruela, Lisa, 12 mm .....	M-6	9	Braço Comp., Pistão .....	C-19	4	Bucha, Fixação Radiador .....	C-21	8
Arruela, Lisa, 12 mm .....	C-19	41	Braço, Acionamento Embreagem .....	M-7	6	Bucha, Fixação Silenciador .....	C-15	7
Arruela, Lisa, 5 mm .....	C-15	17	Braço, Conexão .....	C-19	30	Bucha, Fixação Silenciador .....	C-15.1	8
Arruela, Lisa, 5 mm .....	C-15	19	Bucha .....	C-6	12	Bucha, Fixação Silencioso .....	C-15.1	24
Arruela, Lisa, 5 mm .....	C-15.1	18	Bucha A .....	C-12	17	Bucha, Fixação Silencioso .....	C-15.1	24
Arruela, Lisa, 5 mm .....	C-15.1	20	Bucha A .....	C-13	7	Bucha, Fixação Tanque .....	C-12	3
Arruela, Lisa, 5 mm .....	C-18	30	Bucha A, Braço Conexão .....	C-19	27	Bucha, Fixação Tanque .....	C-12	11
			Bucha B .....	C-20	3	Bucha, Garfo Traseiro .....	C-18	5

B

# ÍNDICE DE NOME DE PEÇAS

Descrição	Nº do bloco	Nº de Ref.	Descrição	Nº do bloco	Nº de Ref.	Descrição	Nº do bloco	Nº de Ref.
Bucha, Guia.....	C-6	7	Capa, Pino Parafuso (NISSIN).....	C-9	15	Corrente, Transmissão (DAIDO) (DID520DMA2-114RB).....	C-18	1
Bucha, Guia Corrente.....	C-18	9	Carburador Comp. (PWK00A A).....	M-12	12	Corrente, Transmissão (RK EXCEL) (RK520KZ6-RJ)(114L).....	C-18	1
Bucha, Jogo.....	M-12	17	Carburador Comp. (TMX11A A).....	M-12.1	18	Coxim A, Fixação Tanque.....	C-12	5
Bucha, Lateral.....	C-19	28	Carburador Comp. (TMX11A A).....	M-12.1	18	Coxim Conexão, Tubo Silenciador.....	C-15	11
Bucha, Limitadora.....	C-19	10	Carcaça A, Manopla.....	C-1	10	Coxim, Conexão Tubo Silenciador.....	EOP-1	1
Bucha, Mola Fixação.....	M-12.1	12	Carcaça B, Manopla.....	C-1	11	Coxim, Conexão Tubo Silenciador.....	C-15.1	12
Bucha, Mola Pedal Partida.....	M-11	9	Carcaça Comp., Esquerda.....	M-7	3	Coxim, Fixação Radiador.....	C-21	7
Bucha, Pára lama Dianteiro.....	C-5	3	Carcaça Comp., Silenciador.....	C-15.1	10	Coxim, Fixação Tampa Lateral.....	C-13	5
Bucha, Válvula Escape.....	M-2	1	Carcaça Direita Comp.....	M-7	1	Coxim, Mesa Superior.....	C-3	4
Bucha, Vareta.....	M-2	10	Carcaça, Externa Embreagem.....	M-5	4	Coxim, Respiro.....	M-7	4
<b>C</b>			Carcaça, Externa Embreagem.....	M-5	4	Coxim, Silenciador.....	C-12	13
Cabeçote.....	M-1	3	Carcaça, Filtro de Ar.....	C-14	6	Coxim, Silenciador.....	C-15	6
Cabo Comp., Acelerador.....	C-1	1	Carcaça, Silenciador.....	C-15	9	Coxim, Silenciador.....	C-15.1	7
Cabo Comp., Acelerador.....	C-1	1	Carcaça, Silenciador.....	C-15	9	Coxim, Traseiro.....	C-12	7
Cabo Comp., Embreagem.....	C-1	2	Catraca.....	M-10	9	Cremalheira.....	M-2	13
Cáliper Comp., Freio Esquerdo (NISSIN).....	C-7	12	Catraca, Pedal Partida.....	M-11	3	Cuba Bóia Comp.....	M-12	3
Cáliper Comp., Freio Esquerdo (NISSIN).....	C-7	12	Cavelete, Central.....	C-17	1	Cuba Bóia Comp.....	M-12	5
Cáliper Comp., Freio Traseiro (NISSIN).....	C-9	6	Cavelete, Lateral.....	C-17	2	Cuba Bóia Comp.....	M-12.1	4
Câmara Ar (DUNLOP).....	C-11	14	Chassi Comp.....	C-22	3	Cuba, Bóia.....	M-12.1	23
Câmara de Ar (DUNLOP) (2,75/3,00-21).....	C-8	11	Chassi Comp.....	C-22	3	Cuba, Bóia Comp.....	M-12.1	6
Câmara de Ar (DUNLOP) (80/100-21).....	C-8	11	Chave, Cilíndrica A.....	C-23	1	Cubo, Roda Dianteita.....	C-8	7
Câmara de Ar (DUNLOP) (90/100-20).....	C-8	11	Chaveta, Woodruff, 25 x 14.....	M-8	5	Cubo, Roda Traseira.....	C-11	10
Câmara, Expansão.....	C-15.1	1	Cilindro Mestre Freio Traseiro (NISSIN).....	C-10	5	Cupilha, 2,0 x 12.....	C-16	13
Câmara, Expansão.....	C-15.1	1	Cilindro Mestre, Jogo.....	C-2	9	Cupilha, 2,5 x 15.....	C-17	13
Câmara, Expansão Comp.....	C-15	1	Cilindro, A.....	M-1	1	<b>D</b>		
Câmara, Expansão Comp.....	C-15	1	Cilindro, A.....	M-1	1	Deslizador Corrente.....	C-18	12
Capa B.....	C-7	11	Cilindro, B.....	M-1	1	Diafragma.....	C-10	14
Capa B.....	C-9	16	Cilindro, B.....	M-1	1	Diafragma.....	C-2	7
Capa Comp.....	C-10	4	Coletor, Carburador.....	M-1	9	Disco Freio Traseiro.....	C-11	19
Capa Vedação, Cabo.....	M-12.1	19	Coletor, Carburador.....	M-1	9	Disco, Freio Dianteiro.....	C-8	14
Capa, Alavanca Direita.....	C-2	12	Coluna Direção.....	C-4	4	Disco, Freio Dianteiro.....	C-8	14
Capa, Assento (Sem Letras Impressas).....	C-13	2	Conector.....	C-10	3	Disco, Fricção Embreagem.....	M-5	7
Capa, Assento (Sem Letras Impressas).....	C-13	2	Coroa, Transmissão (49D).....	C-11	3			
Capa, Cabo Acelerador.....	M-12	13	Coroa, Transmissão (50D).....	C-11	3			
Capa, Comp.....	C-2	2	Coroa, Transmissão (51D).....	C-11	3			
Capa, Pino (NISSIN).....	C-7	10	Corrente, Transmissão (DAIDO) (DID520DM-RB)(114L).....	C-18	1			

# ÍNDICE DE NOME DE PEÇAS

Descrição	Nº do bloco	Nº de Ref.	Descrição	Nº do bloco	Nº de Ref.	Descrição	Nº do bloco	Nº de Ref.
<b>E</b>								
Eixo A, Garfo Seletor .....	M-10	4	Etiqueta, Precaução .....	C-24	3	Gicleur, Principal, # 178 .....	M-13	7
Eixo Comp., Pinhão .....	M-2	11	Etiqueta, Precaução (Francês) .....	C-24	3	Gicleur, Principal, # 180 .....	M-12	26
Eixo Principal Comp (15D) .....	M-9	1	Etiqueta, Precaução Corrente .....	C-24	2	Gicleur, Principal, # 182 .....	M-13	7
Eixo, Articulação Pedal Freio Traseiro .....	C-16	8	Etiqueta, Precaução Corrente (Francês) .....	C-24	2	Gicleur, Principal, # 185 .....	M-13	7
Eixo, Garfo Seletor Central .....	M-10	5	Excêntrico, Posicionador Marchas .....	M-10	7	Gicleur, Principal, # 188 .....	M-13	7
Eixo, Pedal Partida .....	M-11	7	<b>F</b>			Gicleur, Principal, # 190 .....	M-13	7
Eixo, Roda Dianteira .....	C-8	3	Filtro de Ar .....	C-14	2	Gicleur, Principal, # 360 .....	M-13.1	6
Eixo, Roda Traseira .....	C-11	5	<b>G</b>			Gicleur, Principal, # 370 .....	M-13.1	6
Eixo, Seletor Marchas .....	M-10	18				Gicleur, Principal, # 380 .....	M-13.1	6
Eixo, Válvula .....	M-2	14	Garfo Dianteiro Direito (SHOWA)			Gicleur, Principal, # 390 .....	M-13.1	6
Elemento, Base .....	C-14	1	*T-NATURAL* NATURAL .....	C-6	3	Gicleur, Principal, # 400 .....	M-13.1	6
Emblema Direito, Suporte Radiador *Tipo 1* .....	C-25	1	Garfo Dianteiro Direito (SHOWA)			Gicleur, Principal, # 410 .....	M-13.1	6
Emblema Direito, Suporte Radiador *Tipo1* .....	C-25.1	1	*T-NATURAL* NATURAL .....	C-6	3	Gicleur, Principal, # 420 .....	M-12.1	34
Emblema Esquerdo,			Garfo Dianteiro, Esquerdo (SHOWA)			Gicleur, Principal, # 430 .....	M-13.1	6
Suporte Radiador (HONDA) *Tipo 1* .....	C-25.1	3	*T-NATURAL* NATURAL .....	C-6	21	Gicleur, Principal, # 440 .....	M-13.1	6
Emblema Esquerdo, Suporte Radiador *Tipo 1* .....	C-25	2	Garfo Dianteiro, Esquerdo (SHOWA)			Gicleur, Principal, # 450 .....	M-13.1	6
Emblema Esquerdo, Suporte Radiador *Tipo 1* .....	C-25.1	2	*T-NATURAL* NATURAL .....	C-6	21	Gicleur, Principal, # 460 .....	M-13.1	6
Emblema, Asa .....	C-3	8	Garfo Traseiro, Conj. ....	C-18	15	Gicleur, Principal, # 470 .....	M-13.1	6
Embreagem, Central .....	M-5	6	Garfo Traseiro, Conj. ....	C-18	15	Gicleur, Principal, # 480 .....	M-13.1	6
Engrenagem Comp., Bomba D'Água .....	M-4	5	Garfo, Seletor Central .....	M-10	3	Governador Comp .....	M-2	8
Engrenagem Pedal Partida (29D) .....	M-11	5	Garfo, Seletor Direito .....	M-10	1	Grade Radiador Direito .....	C-21	4
Engrenagem Primária (21D) .....	M-5	2	Garfo, Seletor Esquerdo .....	M-10	2	Grade Radiador Esquerdo .....	C-21	5
Engrenagem Principal 2ª (17D) .....	M-9	6	Gerador Comp .....	M-6	7	Guarnição Cuba Carburador .....	M-13.1	3
Engrenagem Principal 3ª (19D) .....	M-9	9	Gerador Comp .....	M-6	7	Guarnição, Cuba Carburador .....	M-13	3
Engrenagem Principal 4ª (21D) .....	M-9	11	Gicleur, Marcha Lenta, # 30 .....	M-13.1	5	Guarnição, Tampa Tanque Combustível .....	C-12	10
Engrenagem Secundária (27D) .....	M-9	4	Gicleur Marcha Lenta, # 42 .....	M-13	6	Guia Mangueira Freio Dianteiro .....	C-4	1
Engrenagem Secundária 2ª (25D) .....	M-9	7	Gicleur Marcha Lenta, # 45 .....	M-13	6	Guia, Corrente .....	C-18	8
Engrenagem Secundária 3ª (23D) .....	M-9	10	Gicleur Marcha Lenta, # 50 .....	M-13	6	Guia, Corrente Transmissão .....	M-6	4
Engrenagem Secundária 4ª (21D) .....	M-9	13	Gicleur Marcha Lenta, # 52 .....	M-13	6	Guia, Mangueira, Freio Traseiro .....	C-18	3
Engrenagem Secundária 5ª (20D) .....	M-9	15	Gicleur, Marcha Lenta, # 32,5 .....	M-13.1	5	Guia, Mangueira, Freio Traseiro .....	C-18	4
Engrenagem, Principal 5ª (23D) .....	M-9	14	Gicleur, Marcha Lenta, # 35 .....	M-12.1	33	Guidão *NH-262M* Prata Terra Metálica .....	C-3	2
Esferas de Aço, # 8 (1/4) .....	C-16	16	Gicleur, Marcha Lenta, # 37,5 .....	M-13.1	5			
Etiqueta Precaução, Amortecedor Traseiro .....	C-19	33	Gicleur, Marcha Lenta, # 40 .....	M-13.1	5			
Etiqueta Precaução,			Gicleur, Marcha Lenta, # 48 .....	M-12	25			
Amortecedor Traseiro (Francês) .....	C-19	33	Gicleur, Principal, # 170 .....	M-13	7			
Etiqueta, Precaução .....	C-24	1	Gicleur, Principal, # 172 .....	M-13	7			
			Gicleur, Principal, # 175 .....	M-13	7			
						Interruptor Parada Motor .....	C-1	3

# ÍNDICE DE NOME DE PEÇAS

Descrição	Nº do bloco	Nº de Ref.	Descrição	Nº do bloco	Nº de Ref.	Descrição	Nº do bloco	Nº de Ref.
<b>J</b>			<b>M</b>					
Junção, ..... C-21	15		Mangueira A, Água..... C-21	10		Mola, Amortecedor Traseiro (SHOWA) (50N/mm,5,15 KGF/mm) .....	C-19	2
Junção, Braço Freio..... C-10	16		Mangueira Água (CROSS)..... C-21	13		Mola, Amortecedor Traseiro (SHOWA) (52N/mm,5,3KGF/mm) .....	C-19	2
Junção, Corrente Transmissão (DAIDO)..... C-18	2		Mangueira B, Água..... C-21	11		Mola, Catraca Pedal Partida..... M-11	4	
Junção, Corrente Transmissão (DAIDO)..... C-18	2		Mangueira C, Água..... C-21	12		Mola, Compressão..... M-12	10	
Junção, Corrente Transmissão (RK EXCEL)..... C-18	2		Mangueira C, Água..... C-21	12		Mola, Compressão..... M-12.1	11	
Junção, Pedal Partida..... C-16	3		Mangueira D'Água..... C-21	14		Mola, Embreagem (Rosa)..... M-5	12	
Junta Tampa Bomba D'Água..... M-4	4		Mangueira D'Água..... C-21	14		Mola, Garfo Dianteiro (SHOWA) (4,02N/mm, 0,41KGF/mm) .....	C-6	4
Junta, Cabeçote..... M-1	4		Mangueira, Cilindro Mestre..... C-10	7		Mola, Garfo Dianteiro (SHOWA) (4,12N/mm, 0,42KGF/mm) .....	C-6	4
Junta, Cabeçote..... EOP-1	1		Mangueira, Freio Dianteiro..... C-2	1		Mola, Garfo Dianteiro (SHOWA) (4,22N/mm, 0,43KGF/mm) .....	C-6	4
Junta, Carcaça..... M-7	2		Manopla Comp., Acelerador..... C-1	4		Mola, Garfo Dianteiro (SHOWA) (4,31N/mm, 0,44KGF/mm) .....	C-6	4
Junta, Carcaça..... EOP-1	1		Manopla Comp., Acelerador..... C-1	4		Mola, Garfo Dianteiro (SHOWA) (4,41N/mm, 0,45KGF/mm) .....	C-6	4
Junta, Cilindro..... M-1	2		Manopla Direita Comp..... C-1	7		Mola, Garfo Dianteiro (SHOWA) (4,41N/mm, 0,45KGF/mm) .....	C-6	4
Junta, Cilindro..... EOP-1	1		Manopla Direita Comp..... C-1	7		Mola, Garfo Dianteiro (SHOWA) (4,51N/mm, 0,46KGF/mm) .....	C-6	4
Junta, Cuba Carburador..... M-12	16		Manopla, Esquerda..... C-1	9		Mola, Pastilha..... C-7	6	
Junta, Palheta..... M-1	8		Manopla, Esquerda..... C-1	9		Mola, Pastilha..... C-9	3	
Junta, Tampa Bomba D'Água..... EOP-1	1		Medidor, Pressão Ar..... C-23	2		Mola, Pedal Partida..... C-16	5	
Junta, Tampa Lateral Cilindro..... EOP-1	1		Mesa Superior Comp..... C-3	5		Mola, Posicionador Comp., Marchas..... M-10	17	
Junta, Tampa Lateral Direita..... M-3	3		Mola..... M-10	15		Mola, Retorno Pedal..... M-11	8	
Junta, Tampa lateral Direita..... EOP-1	1		Mola Retorno, Pedal Apoio Direito..... C-17	7		Mola, Retorno Pedal Freio Traseiro..... C-16	7	
Junta, Tampa Lateral Esquerda..... M-6	2		Mola Retorno, Pedal Apoio Esquerdo..... C-17	8		Mola, Tubo Escape..... C-15	5	
Junta, Tampa Lateral Esquerda..... EOP-1	1		Mola Retorno, Sistema Seletor..... M-10	19		Mola, Tubo Escape..... C-15.1	6	
Junta, Tampa Palheta..... EOP-1	1		Mola, Ajuste..... C-19	5		<b>P</b>		
Junta, Tampa, Lateral Direita Cilindro..... M-2	3		Mola, Ajuste..... C-19	5		Palheta..... M-1	5	
Juntas, Jogo..... M-12	1		Mola, Alavanca Freio..... C-2	10		Palheta..... M-1	6	
Juntas, Jogo (Peças Componentes)..... EOP-1	1		Mola, Alavanca Válvula..... M-2	16		Palheta Comp..... M-1	5	
Juntas, Jogo..... M-12.1	1		Mola, Amortecedor Traseiro (SHOWA) (44,6N/mm,4,55KGF/mm) .....	C-19	2	Pára-Lama Dianteiro *R-254R* Vermelho Explosão..... C-5	1	
<b>L</b>			Mola, Amortecedor Traseiro (SHOWA) (46,6N/mm,4,75KGF/mm) .....	C-19	2	Pára-lama Dianteiro Conj. *R-254R* Vermelho Explosão..... C-5	5	
Limitador, Palheta..... M-1	7		Mola, Amortecedor Traseiro (SHOWA) (46N/mm,4,7KGF/mm) .....	C-19	2	Pára-Lama, Traseiro (WL) *Tipo 1*..... C-20	6	
Limitador, Palheta..... M-1	7		Mola, Amortecedor Traseiro (SHOWA) (48,5N/mm,4,95KGF/mm) .....	C-19	2	Pára-Lama, Traseiro *R-254R* Vermelho Explosão..... C-20	2	
Lingüeta A, Catraca..... M-10	11		Mola, Amortecedor Traseiro (SHOWA) (48N/mm,4,9KGF/mm) .....	C-19	2	Parafuso..... M-12.1	16	
Lingüeta B, Catraca..... M-10	12		Mola, Amortecedor Traseiro (SHOWA) (50.5N/mm,5,15KGF/mm) .....	C-19	2	Parafuso A Jogo (A/S)..... M-12.1	7	

# ÍNDICE DE NOME DE PEÇAS

Descrição	Nº do bloco	Nº de Ref.	Descrição	Nº do bloco	Nº de Ref.	Descrição	Nº do bloco	Nº de Ref.
Parafuso A Jogo .....	M-12	6	Parafuso, Flange 10 x 57 .....	C-19	37	Parafuso, Flange, 6 x 40 .....	M-3	12
Parafuso Arruela .....	M-12.1	17	Parafuso, Flange, 6 x 14 .....	C-13	8	Parafuso, Flange, 6 x 40 .....	M-7	27
Parafuso Arruela, 6 x 25 .....	M-5	23	Parafuso, Flange, 6 x 16 .....	C-15	20	Parafuso, Flange, 6 x 50 .....	M-7	28
Parafuso B, Jogo .....	M-12	8	Parafuso, Flange, 6 x 16 .....	C-15.1	21	Parafuso, Flange, 6 x 50 .....	C-18	32
Parafuso B, Jogo (TH/S) .....	M-12.1	9	Parafuso, Flange, 6 x 25 .....	C-15	21	Parafuso, Flange, 6 x 60 .....	M-7	29
Parafuso Central Comp. ....	C-6	13	Parafuso, Flange, 6 x 25 .....	C-15.1	22	Parafuso, Flange, 6 x 70 .....	M-3	13
Parafuso Disco de Freio, 8 x 22 .....	C-11	20	Parafuso, Flange, 6 x 28 .....	C-15.1	23	Parafuso, Flange, 6 x 75 .....	M-7	30
Parafuso Flange, 6 x 12 .....	C-10	22	Parafuso, Flange, 8 x 18 .....	C-13	9	Parafuso, Flange, 6 x 80 .....	M-7	31
Parafuso Flange, 6 x 16 .....	C-3	14	Parafuso, Flange, 10 x 117 .....	C-22	9	Parafuso, Flange, 6 x 80 (NSHF) .....	M-4	7
Parafuso Flange, 6 x 22 .....	C-2	20	Parafuso, Flange, 10 x 138 .....	C-22	8	Parafuso, Flange, 6 x 90 (NSHF) .....	M-4	8
Parafuso Flange, 8 x 35 .....	C-3	15	Parafuso, Flange, 10 x 53 .....	C-22	12	Parafuso, Flange, 8 x 20 .....	M-2	17
Parafuso Flange, 8 x 45 .....	C-3	9	Parafuso, Flange, 5 x 13 .....	C-12	16	Parafuso, Flange, 8 x 25 .....	C-22	22
Parafuso Phillips, 4 x 12 .....	C-1	22	Parafuso, Flange, 6 mm .....	C-6	25	Parafuso, Flange, 8 x 35 .....	C-18	33
Parafuso Phillips, 4 x 12 .....	C-2	18	Parafuso, Flange, 6 x 10 (NSHF) .....	C-9	19	Parafuso, Flange, 8 x 40 .....	C-6	34
Parafuso Posicionador Marchas .....	M-10	21	Parafuso, Flange, 6 x 12 .....	C-9	19	Parafuso, Flange, 8 x 40 .....	C-7	16
Parafuso Trava, 5 x 10 .....	C-15	16	Parafuso, Flange, 6 x 12 .....	C-12	23	Parafuso, Flange, 8 x 45 .....	C-4	6
Parafuso, 12 x 132 .....	C-19	35	Parafuso, Flange, 6 x 12 .....	C-18	31	Parafuso, Flange, 8 x 50 .....	C-22	11
Parafuso, 12 x 96 .....	C-19	34	Parafuso, Flange, 6 x 12 .....	C-22	19	Parafuso, Flange, 8 x 73 .....	C-22	10
Parafuso, Ajuste .....	C-2	13	Parafuso, Flange, 6 x 14 .....	M-7	26	Parafuso, Garfo Dianteiro .....	C-6	15
Parafuso, Ajuste Cabo Embreagem .....	C-1	17	Parafuso, Flange, 6 x 14 .....	C-12	24	Parafuso, Garfo Dianteiro .....	C-6	15
Parafuso, Allen, 5 x 12 .....	M-2	18	Parafuso, Flange, 6 x 16 .....	M-10	26	Parafuso, Garfo Traseiro .....	C-18	18
Parafuso, Allen, 8 x 14 .....	C-17	10	Parafuso, Flange, 6 x 16 .....	C-4	7	Parafuso, Junção Pedal Partida .....	C-16	4
Parafuso, Arruela, 3 x 8 .....	M-1	15	Parafuso, Flange, 6 x 16 .....	C-5	4	Parafuso, Óleo, 10 x 22 .....	C-2	15
Parafuso, Arruela, 4 x 16 .....	M-12	23	Parafuso, Flange, 6 x 16 .....	C-12	25	Parafuso, Óleo, 10 x 22 .....	C-10	18
Parafuso, Arruela, 4 x 16 .....	M-13	5	Parafuso, Flange, 6 x 16 .....	C-20	5	Parafuso, Pedal Partida .....	C-16	11
Parafuso, Arruela, 6 x 16 .....	C-14	10	Parafuso, Flange, 6 x 18 .....	M-6	13	Parafuso, Phillips .....	M-12.1	14
Parafuso, Arruela, 6 x 16 .....	C-15	13	Parafuso, Flange, 6 x 20 .....	C-22	20	Parafuso, Phillips .....	M-12.1	15
Parafuso, Arruela, 6 x 16 .....	C-15.1	14	Parafuso, Flange, 6 x 22 .....	C-1	27	Parafuso, Phillips .....	M-13.1	2
Parafuso, Arruela, 6 x 28 .....	M-6	10	Parafuso, Flange, 6 x 22 .....	C-16	15	Parafuso, Phillips, 4 x 20 .....	C-1	23
Parafuso, Articulação Alavanca .....	C-2	14	Parafuso, Flange, 6 x 22 (NSHF) .....	M-1	11	Parafuso, Phillips, 4 x 25 .....	C-1	24
Parafuso, Articulação Alavanca .....	C-1	18	Parafuso, Flange, 6 x 23,5 .....	C-21	19	Parafuso, Phillips, 5 x 8 .....	C-18	17
Parafuso, Disco de Freio, 6 x 19 .....	C-8	16	Parafuso, Flange, 6 x 25 .....	C-22	21	Parafuso, Phillips, 5 x 8 .....	C-18	28
Parafuso, Especial, 10 x 25 .....	M-5	14	Parafuso, Flange, 6 x 28 .....	M-2	27	Parafuso, Phillips, 5 x 8 .....	C-18	29
Parafuso, Especial, 12 mm .....	M-7	8	Parafuso, Flange, 6 x 28 .....	M-3	11	Parafuso, Phillips, 5 x 25 .....	M-1	14
Parafuso, Especial, 5 mm .....	C-12	20	Parafuso, Flange, 6 x 28 .....	C-15	22	Parafuso, Phillips, 6 x 12 .....	M-7	23
Parafuso, Especial, 6 x 10 .....	C-9	18	Parafuso, Flange, 6 x 32 .....	M-6	12	Parafuso, Phillips, 8 x 31 .....	C-11	21
Parafuso, Fixação Elemento .....	C-14	9	Parafuso, Flange, 6 x 32 (NSHF) .....	M-4	6	Parafuso, Pino .....	C-9	5
Parafuso, Fixação, 5 x 20 .....	C-14	12	Parafuso, Flange, 6 x 35 .....	C-12	26	Parafuso, Plugue .....	C-6	18

# ÍNDICE DE NOME DE PEÇAS

Descrição	Nº do bloco	Nº de Ref.	Descrição	Nº do bloco	Nº de Ref.	Descrição	Nº do bloco	Nº de Ref.
Parafuso, Protetor .....	C-6	26	Pino, Lingueta .....	M-10	13	Pneu, Dianteiro (DUNLOP) (80/100-21 51M-D755FG).....	C-8	10
Parafuso, Sangria .....	C-7	3	Pino, Mola Retorno.....	M-10	20	Pneu, Dianteiro (DUNLOP) (80/100-21 51M-K490C).....	C-8	10
Parafuso, Sangria .....	C-9	11	Pino, Parafuso.....	C-7	9	Pneu, Dianteiro (DUNLOP) (90/100-20 D739FA).....	C-8	10
Parafuso, Sextavado, 6 x 16.....	M-11	11	Pino, Parafuso.....	C-9	14	Porca.....	C-15	12
Parafuso, Sextavado, 8 x 46,5.....	C-18	16	Pino, Parafuso.....	C-9	8	Porca.....	C-15.1	13
Parafuso, Sextavado, 8 x 49.....	C-18	16	Pino, Parafuso A .....	C-7	8	Porca Sextavada, 8 mm.....	C-10	21
Parafuso, Superior, 10 x 43,5.....	C-19	36	Pino, Pistão .....	M-8	3	Porca Sextavada, 8 mm.....	C-11	29
Parafuso, Suporte Pedal.....	C-17	11	Pino, Trava, 8 mm.....	M-2	25	Porca Superior, Coluna Direção .....	C-4	5
Parafuso, Tampa Disco de Freio .....	C-10	17	Pistão .....	C-7	2	Porca Superior, Coluna Direção .....	C-4	5
Parafuso, Tampa Disco, Freio Dianteiro .....	C-8	17	Pistão .....	C-9	13	Porca U, 10 mm .....	C-19	38
Parafuso, Trava, 5 x 12.....	C-15.1	17	Pistão A.....	M-8	2	Porca U, 10 mm .....	C-19	40
Parafuso, Trava, 6 x 10.....	M-3	9	Pistão A.....	M-8	2	Porca U, 10 mm .....	C-3	10
Parafuso, Trava, 6 x 10.....	M-4	14	Pistão B.....	M-8	2	Porca U, 12 mm .....	C-19	39
Parafuso, UBS, 8 x 33.....	M-9	17	Pistão B.....	M-8	2	Porca U, 22 mm.....	C-11	22
Pastilha Freio Dianteiro .....	C-7	5	Pistão, 27 x 27 .....	C-7	2	Porca U, 6 mm .....	C-18	19
Pastilha, Freio Traseiro .....	C-9	2	Pistão, Cilindro Mestre, Jogo .....	C-10	11	Porca U, 8 mm .....	C-18	21
Peças Opcionais Carburador .....	M-13	1	Placa .....	M-12	18	Porca, 18 mm.....	M-5	15
Peças Opcionais Carburador .....	M-13.1	1	Placa .....	M-12.1	25	Porca, Ajuste.....	C-19	6
Peças Opcionais Carburador .....	M-13.1	1	Placa .....	M-12.1	28	Porca, Eixo Dianteiro .....	C-8	18
Pedal, Apoio Direito .....	C-17	6	Placa A, Fixação Rolamento.....	M-7	7	Porca, Especial, 6 x 7 .....	C-20	1
Pedal, Apoio Esquerdo.....	C-17	9	Placa B, Embreagem.....	M-5	8	Porca, Fixação .....	C-1	19
Pedal, Câmbio Comp. ....	C-16	1	Placa B, Embreagem.....	M-5	9	Porca, Fixação .....	C-21	1
Pedal, Freio Traseiro.....	C-16	6	Placa Dianteira, Tampa Filtro de Ar.....	C-14	4	Porca, Flange, 10 mm.....	C-22	13
Pedal, Partida Comp.....	C-16	2	Placa Guia .....	M-10	14	Porca, Flange, 6 mm.....	C-2	19
Pinhão, Acionamento .....	M-2	15	Placa Limitadora Pedal Partida .....	M-11	2	Porca, Flange, 6 mm.....	C-15	24
Pinhão, Partida (27D).....	M-11	1	Placa, Diafragma .....	C-10	13	Porca, Flange, 6 mm.....	C-15.1	25
Pinhão, Transmissão (13D).....	M-9	16	Placa, Fixação Rolamento .....	M-7	12	Porca, Flange, 6 mm.....	C-22	17
Pino .....	C-7	15	Placa, Guia Corrente .....	C-18	10	Porca, Flange, 8 mm.....	C-22	18
Pino Acionamento .....	M-10	8	Placa, Limitadora .....	C-19	11	Porca, Flange, 8 mm.....	M-1	16
Pino D, Junção.....	C-16	14	Placa, Limitadora .....	C-19	11	Porca, Flange, 10 mm.....	M-1	17
Pino Guia, 12 x 20.....	M-1	18	Placa, Números Comp. *NH-196* Branco Ross .....	C-3	7	Porca, Flange, 12 mm.....	M-6	11
Pino, 5 x 85 .....	M-2	21	Placa, Pressão Embreagem .....	M-5	10	Porca, Mesa Superior .....	C-3	1
Pino, Acionamento .....	C-10	12	Placa, Regulador Ar.....	C-14	14	Porca, Mesa Superior. ....	C-3	1
Pino, Acionamento Embreagem .....	M-5	11	Plugue.....	C-9	17	Porca, Sextavada, 12 mm.....	C-19	52
Pino, Articulação .....	C-17	3	Plugue, Pino .....	C-7	14	Porca, Sextavada, 14 mm.....	C-18	20
Pino, Guia, 14 x 20.....	M-7	25	Pneu Traseiro (DUNLOP) (110/90-19 62M D752) ...	C-11	13	Porca, Sextavada, 5 mm.....	C-14	13
Pino, Guia, 8 x 14.....	M-3	10	Pneu Traseiro (DUNLOP) (110/90-19 62M D755G). ..	C-11	13			
Pino, Guia, 8 x 14.....	M-4	15						



# ÍNDICE DE NOME DE PEÇAS

Descrição	Nº do bloco	Nº de Ref.	Descrição	Nº do bloco	Nº de Ref.	Descrição	Nº do bloco	Nº de Ref.
Porca, Sextavada, 6 mm.....	C-1	25	Protetor Garfo Dianteiro Direito *T-NATURAL* NATURAL .....	C-6	24	Retentor, Óleo, 38 x 58 x 11 (NOK) .....	M-7	15
Porca, Sextavada, 8 mm.....	C-8	22	Protetor Garfo Dianteiro Esquerdo *T-NATURAL* NATURAL .....	C-6	23	Retentor, Pó (ARAI).....	C-4	2
Porca, Sextavada, 8 mm.....	C-18	22	Protetor Garfo Dianteiro Esquerdo *T-NATURAL* NATURAL .....	C-6	23	Retentor, Pó (ARAI).....	C-4	3
Porca, Trava.....	C-6	16	Protetor, Cáliper Traseiro *T-NATURAL* NATURAL .....	C-9	10	Retentor, Pó, 15 x 20 x 2,5.....	C-16	12
Porca, U, 6 mm .....	C-8	19	Protetor, Câmara Ar (DUNLOP).....	C-11	15	Retentor, Pó, 17 x 20 x 2,5.....	C-16	10
Porca, U, 8 mm .....	C-11	23	Pulverizador Principal .....	M-12.1	24	Retentor, Pó, 22 x 29 x 4 (ARAI) .....	C-18	27
Posicionador Comp., Marchas .....	M-10	16				Retentor, Pó, 25 x 32 x 4.....	C-19	47
Presilha .....	M-13	2				Retentor, Pó, 30 x 37 x 4.....	C-18	26
Presilha A, Mangueira Água .....	C-21	17				Retentor, Pó, 32 x 43 x 7.....	C-11	28
Presilha A, Mangueira Freio Dianteiro .....	C-6	1				Roda Dianteira Conj.....	C-8	8
Presilha B, Conexão Filtro de Ar .....	C-14	8				Roda Dianteira Conj. (Para 20 Polegadas).....	C-8	8
Presilha B, Mangueira Água .....	C-21	17				Roda Traseira .....	C-11	11
Presilha B, Mangueira Água .....	C-21	18				Rolamento Agulhas.....	C-18	25
Presilha B, Mangueira Freio Dianteiro .....	C-6	2				Rolamento Radial Esferas (608ZZ).....	M-2	23
Presilha Traseira, Tanque.....	C-12	6				Rolamento Superior, Coluna de Direção (NTN) .....	C-4	8
Presilha, 2 x 70 .....	C-22	16				Rolamento, Agulhas (NTN).....	C-18	24
Presilha, 4 x 50 .....	M-1	13				Rolamento, Agulhas, 12 mm (NTN) .....	M-5	21
Presilha, Cabo .....	C-12	21				Rolamento, Agulhas, 12 x 16 x 10 (NTN) .....	M-7	14
Presilha, Coletor.....	M-1	10				Rolamento, Agulhas, 19 x 26 x 15.....	C-19	43
Presilha, Fiação .....	C-1	20				Rolamento, Agulhas, 20 x 26 x 14.....	C-19	42
Presilha, Fiação .....	C-22	15				Rolamento, Agulhas, 28 x 32 x 27,2 (TOMUSON)...	M-5	22
Presilha, Fiação Pulsador .....	M-6	8				Rolamento, Agulhas, 33 x 38 x 8 (NTN) .....	M-7	13
Presilha, Mangueira Cilindro Mestre.....	C-10	2				Rolamento, Esferas, 63/28-CS30 (KOYO) .....	M-7	10
Presilha, Mangueira Cilindro Mestre.....	C-10	9				Rolamento, Esférico, 10.....	C-19	44
Presilha, Mangueira D'Água, 25 mm .....	C-21	16				Rolamento, Radial Esferas.....	M-8	7
Presilha, Tubo.....	M-12.1	26				Rolamento, Radial Esferas, 12 x 28 x 7 (NTN) .....	M-4	11
Presilha, Tubo.....	M-12.1	27				Rolamento, Radial Esferas, 24 x 56 x 14 (NTN) .....	M-7	9
Presilha, Tubo (A13) .....	C-21	22				Rolamento, Radial Esferas, 6203.....	M-7	32
Presilha, Tubo (B12) .....	C-12	22				Rolamento, Radial Esferas, 6203U .....	M-7	33
Presilha, Tubo (B7) .....	M-12	24				Rolamento, Radial Esferas, 6205U .....	M-7	34
Presilha, Tubo (B8) .....	C-21	23				Rolamento, Radial Esferas, 6904.....	C-8	20
Prisioneiro, 10 x 40 .....	M-7	21				Rolamento, Radial Esferas, 69052RS .....	C-11	26
Prisioneiro, 10 x 55 .....	M-7	22				Rolamento, Radial Esferas, 6905RS .....	C-11	27
Prisioneiro, 8 x 37 .....	M-1	12				Rolamento, Radial Esferas, 6905U .....	M-7	11
Protetor Câmara (DUNLOP).....	C-8	12				Rolamento, Radial Esferas, 6905U .....	M-7	11
Protetor Câmara (DUNLOP) (Para 20 Polegadas)...	C-8	12				Rolamento, Radial, 12 x 24 x 6 .....	M-2	22
Protetor Garfo Dianteiro Direito *T-NATURAL* NATURAL .....	C-6	24				Roleta Comp., Corrente Tensor .....	C-18	11
						Roleta, 4 x 8 .....	M-10	25

# ÍNDICE DE NOME DE PEÇAS

Descrição	Nº do bloco	Nº de Ref.	Descrição	Nº do bloco	Nº de Ref.	Descrição	Nº do bloco	Nº de Ref.
Rolete, Cabo Acelerador .....	C-1	8	Suporte, Pedal Apoio Esquerdo .....	C-17	5	Tampa, Superior .....	M-12	4
Rolete, Corrente .....	C-18	14	Suporte, Tampa Óleo .....	C-22	7	Tampa, Superior .....	M-12.1	5
Rotor, Bomba D'Água .....	M-4	1	Suporte, Unidade C.D.I .....	C-22	4	Tampa, Tanque Combustível .....	C-12	9
<b>S</b>			Supressor, Ruídos .....	C-22	2	Tampa, Válvula .....	C-8	2
			<b>T</b>			Tampa, Válvula Ar .....	C-19	8
Separador Comp .....	C-2	6	Tambor, Seletor .....	M-10	6	Tanque Comp., Combustível .....	C-12	4
Separador, Bomba D'Água .....	M-4	3	Tampa .....	C-11	18	Trava .....	C-7	7
Silenciador Comp .....	C-15.1	4	Tampa B, Carcaça .....	C-1	12	Trava .....	C-9	4
Silenciador Comp. ....	C-15.1	4	Tampa Comp., Amortecedor .....	C-19	7	Trava Protetor (1,60) .....	C-8	13
Silencioso Comp .....	C-15	4	Tampa Comp., Guia Braço .....	C-19	12	Trava Protetor (1,85) (Para 20 Polegadas) .....	C-8	13
Silencioso Comp. ....	C-15	4	Tampa Comp., Lateral Esquerda .....	M-6	1	Trava, Pino Pistão, 1,2 x 18 .....	M-8	6
Sub Cilindro Mestre Freio Dianteiro (NISSIN) .....	C-2	3	Tampa Comp., Radiador .....	C-21	6	Trava, Pino Pistão, 10 mm .....	M-5	1
Sub Válvula Direita Escape .....	M-2	6	Tampa Comp., Radiador .....	C-21	6	Trava, Protetor Câmara (2,15) .....	C-11	17
Sub Válvula Esquerda Escape .....	M-2	7	Tampa Lateral Direita .....	M-3	1	Trava, Rolamento Roda Traseira .....	C-11	4
Suporte B1, Guidão .....	C-3	13	Tampa Lateral Direita *NH-196* Branco Ross .....	C-13	4	Trilho, Assento .....	C-22	5
Suporte Cabo .....	M-12.1	20	Tampa Lateral Direita *NH-196* Branco Ross .....	C-13	4	Trilho, Assento .....	C-22	5
Suporte Cilindro Mestre .....	C-2	5	Tampa Protetora, Filtro de Ar .....	C-14	5	Tubo .....	M-12.1	21
Suporte Comp., Freio Traseiro .....	C-9	7	Tampa, Alavanca Esquerda .....	C-1	15	Tubo .....	M-12	21
Suporte Direito, Radiador (WL) *Tipo 1* .....	C-12	14	Tampa, Bocal Abastecimento .....	M-3	4	Tubo Comp., Deslizador Direito .....	C-6	9
Suporte Direito, Radiador (WL) *Tipo 1* .....	C-12	14	Tampa, Bomba D'Água .....	M-4	2	Tubo Comp., Deslizador Direito .....	C-6	9
Suporte Elemento, Filtro de Ar .....	C-14	3	Tampa, Carcaça Acelerador .....	C-1	6	Tubo Comp., Deslizador Esquerdo .....	C-6	22
Suporte Esquerdo, Radiador (WL) *Tipo 1* .....	C-12	15	Tampa, Cilindro Mestre .....	C-10	8	Tubo Comp., Deslizador Esquerdo .....	C-6	22
Suporte Esquerdo, Radiador (WL) *Tipo 1* .....	C-12	15	Tampa, Comp .....	C-19	20	Tubo Comp., Passagem Ar .....	M-12	20
Suporte Traseiro, Câmara .....	C-15.1	3	Tampa, Disco Freio *T-NATURAL* NATURAL .....	C-8	15	Tubo Conexão, Filtro de Ar .....	C-14	7
Suporte Traseiro, Escapamento .....	C-15	3	Tampa, Disco Traseiro .....	C-9	9	Tubo Conexão, Filtro de Ar .....	C-14	7
Suporte Unidade C.D.I .....	M-6	5	Tampa, Embreagem .....	M-3	2	Tubo Respiro, Tampa Tanque. ....	C-12	8
Suporte, Alavanca .....	C-1	14	Tampa, Lateral Direita Cilindro .....	M-2	2	Tubo, Combustível .....	C-12	12
Suporte, Alavanca Esquerda .....	C-1	13	Tampa, Lateral Esquerda *NH-196* Branco Ross ..	C-13	6	Tubo, Combustível, 7,3 x 185 (95001-75001-60M) ..	C-21	21
Suporte, Cabo .....	M-12	14	Tampa, Lateral Esquerda *NH-196* Branco Ross ..	C-13	6	Tubo, Externo .....	C-6	5
Suporte, Cáliper Dianteiro Esquerdo .....	C-7	13	Tampa, Parafuso Sangria .....	C-7	4	Tubo, Externo .....	C-6	5
Suporte, Câmara .....	C-15	10	Tampa, Parafuso Sangria .....	C-9	12	Tubo, Mola Pedal Freio Traseiro .....	C-16	9
Suporte, Câmara .....	C-15.1	11	Tampa, Pinhão, Transmissão .....	M-6	3	Tubo, Passagem Ar .....	M-12	15
Suporte, Chassi .....	C-22	6	Tampa, Regulagem .....	M-2	4	Tubo, Passagem Ar .....	M-12	19
Suporte, Chassi .....	C-22	6	Tampa, Reservatório Cilindro Mestre .....	C-2	4	Tubo, Passagem Ar .....	M-12.1	22
Suporte, Mesa Superior .....	C-3	3	Tampa, Reservatório Cilindro Mestre .....	C-10	6	Tubo, Passagem Ar .....	M-12.1	29
Suporte, Mesa Superior .....	C-3	3	Tampa, Silenciador Traseiro .....	C-15.1	5	Tubo, Passagem Ar .....	M-12.1	30
Suporte, Pedal Apoio Direito .....	C-17	4						

## ÍNDICE DE NOME DE PEÇAS

Descrição	Nº do bloco	Nº de Ref.	Descrição	Nº do bloco	Nº de Ref.	Descrição	Nº do bloco	Nº de Ref.
Tubo, Passagem Ar .....	M-12.1	31						
Tubo, Respiro .....	M-7	5						
Tubo, Vinil, 6 x 9 x 600 (95003-14001-10M).....	C-21	24						
<b>U</b>								
Unidade C.D.I.....	M-6	6						
Unidade C.D.I.....	M-6	6						
<b>V</b>								
Válvula Comp., Acelerador .....	M-12	7						
Válvula Comp., Acelerador .....	M-12.1	8						
Válvula Comp., Partida .....	M-12.1	10						
Válvula Comp., Partida .....	M-12	9						
Válvula Cuba, Comp.....	M-12	2						
Válvula, Aro.....	C-11	16						
Válvula, Articulação .....	M-2	5						
Válvula, Cuba.....	M-12.1	2						
Vareta, Acionamento Embreagem.....	M-5	13						
Vela, Ignição (BR8EG NGK) .....	M-1	19						
Vela, Ignição (W24ESR-V DENSO).....	M-1	19						

